« La récession qui s'annonce n'est pas une forme de décroissance. Car la décroissance voulue par certains est une notion solidaire et équitable. »
Bernard Maris (France Inter, 14 octobre 2008) assassiné le 7 janvier 2015.

La lettre du collectif

Ile-de-France Décroissance

n°4 – Janv. Fév. Mars 2015

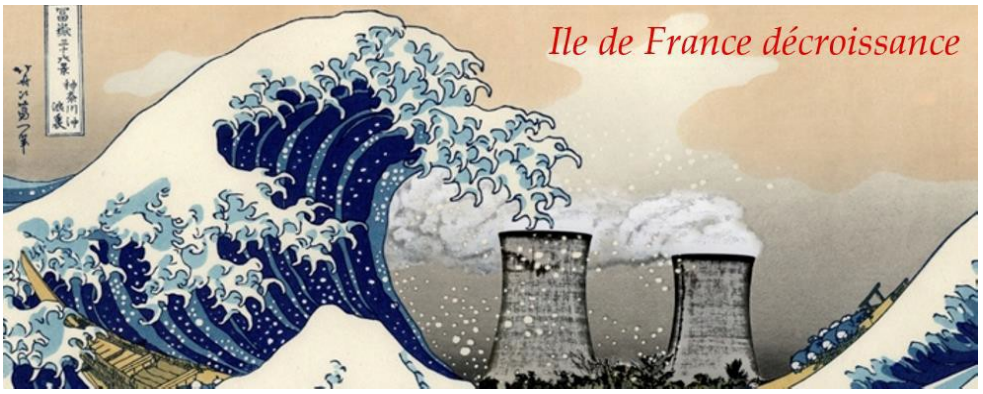

Moins de biens, moins de travail, moins de speed, moins de déchets, moins de projets inutiles et imposés …

MIEUX avec moins – Redonner du SENS à nos vies en société, nos productions, nos consommations, nos échanges :

une excellente année décroissante 2015 !

*Nous dédions cette Lettre à **Charlie-Hebdo, journal qui a notamment toujours raillé le nucléaire** tant par des articles que par des dessins. On nous permettra d'ironiser un instant sur les nucléocrates qui ont assuré « Je suis Charlie »….*

*Nous avons une pensée particulière pour l'économiste **Bernard Maris**, assassiné lors de l'attaque du 7 janvier, qui, bien qu'économiste à la Banque de France, avait beaucoup de sympathie pour les idées de la décroissance, ainsi que pour **Fabrice Nicolino**, gravement blessé à la jambe lors de l'attaque précitée, qui avait par exemple réalisé en grande partie le numéro spécial de Charlie-Hebdo "**L'escroquerie nucléaire**", dont vous pouvez voir la « réclame » ici : http://bit.ly/14QkLVc*

Charlie-Hebdo, un journal intimement lié à l'écologie : http://www.reporterre.net/Charlie-Hebdo-un-journal

Les activités du collectif

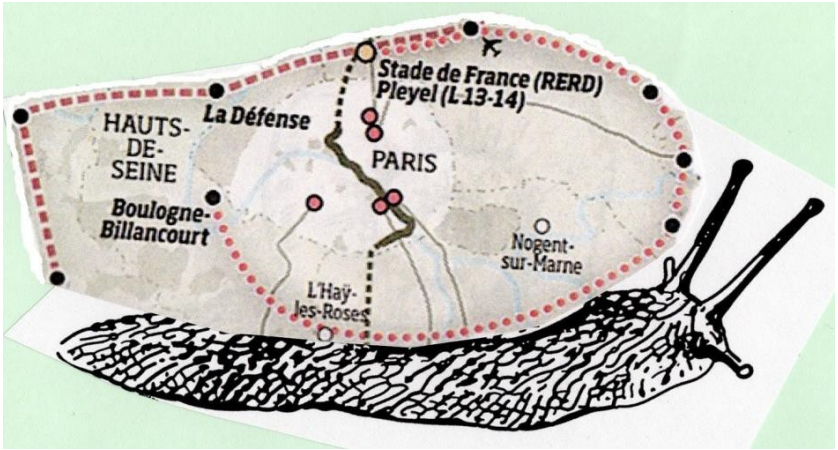

Organisation du débat "Transports en Ile-de-France et projet du Grand Paris Express. Entre relocalisation et mondialisation."

C'était vendredi 6 février, à la Mairie du 2e arr., avec Daniel Mouranche (FNAUT-IdF – Fédération Nationale des Associations d'Usagers des Transports), le COSTIF (Coordination pour la Solidarité des Territoires d'Ile-de-France et contre le Grand Paris) et les membres du collectif Ile-de-France Décroissance (le représentant de Vélorution ayant été empêché au dernier moment).

La conclusion du débat, au-delà de la critique de la société de la croissance et de l'automobile et de ses dégâts fut que du projet du Grand Paris Express nous ne pouvons retenir que la construction de la ligne numéro 15. Toutes les autres sont à rejeter car elles vont engendrer un surcroît de déplacements, de la pollution, etc…

A venir : "le bourbier nucléaire" (samedi 18 avril 17H00 mairie 2ème : sur le démantèlement et le traitement des déchets, organisé par IdF-décroissance, Comité contre l'atome et LCM), **puis "agriculture et alimentation en IdF" en juin** (l'objectif étant de traiter le sujet de la dépendance alimentaire de l'IdF, de la création d'une ceinture maraîchère, de la question de l'agriculture urbaine, etc).

(également à la mairie du 2ème, projection-débat le 3 avril à partir de 18:30 : "Le corps envahi par la technique",organisé par TECHNOLOGOS ; projection du film "Un monde sans humains", de Philippe BORREL, débat avec celui-ci et Jacques TESTART, biologiste)

La prochaine réunion du collectif

C'est vendredi 27 mars à 19h00

Le Stendhal, 5 rue Erard, 75012 Paris 4ème étage.

Métro (1 ou 8) : Reuilly-Diderot

Les contributions du collectif à lire sur le blog

Le début d'une série de billets sur l'agriculture urbaine

1- définition : à lire ici.

2- Une histoire des cultures maraichères en région parisienne : à lire ici.

3- La plaine des vertus : lire ici.

4- La culture maraîchère parisienne au XIXe siècle : c'est ici.

Réenfricher la ville de Paris ? une vidéo.

Des articles sur le thème de la santé

Une présentation de formindep : ici.

Les causes de cancers : hasard ou environnement ? Retour sur les apports du livre *La science asservie* (2014) : à lire là.

Une mise au point sur le pic pétrolier

Le pic pétrolier. Piqûre de rappel : c'est à lire ici.

Des nouvelles locales et globales du mouvement de la décroissance

Recherche & Décroissance / CAN DECREIX (Cerbères)

Can Decreix continue!!

Nous sommes toujours content-e-s de voir venir des personnes intéressées par le projet de centre sur la décroissance pour quelques semaines ou beaucoup plus http://agroecol.eu/fr/candecreix1/node/4000

Nous sommes intéressé-e-s par des personnes voulant proposer des formations sur la décroissance.

A court terme, nous voulons former une équipe de tailleu-r/s-es de vigne entre le 7 et 13 mars 2015, bienvenue si vous avez quelques connaissances en la matière, ou si vous êtes prêt-e-s à apprendre et que vous restez pour cette période de taille.

Sinon, pour lancer le débat avec l'élection de Syriza en Grèce et la montée de Podemos en Espagne, un article vient d'être publié dans Libération sur la décroissance:
Dix propositions pour prospérer sans croissance
http://www.liberation.fr/economie/2015/02/16/dix-propositions-pour-prosperer-sans-croissance_1203885

Enfin... n'oubliez pas de soutenir la campagne pour le scaphandre à vélo http://carfree.fr/index.php/2015/02/19/campagne-nationale-pour-le-port-du-scaphandre-a-velo/ ;-)

bises à tou-te-s de la part de CAN DECREIX

François

Merci de répondre à Candecreix@degrowth.net

R&D, Recerca i Decreixement; Research & Degrowth; Recherche et Décroissance
www.degrowth.org
Can Decreix, 8 rue des Oliviers F-66290 Cerbère, tel: +33 4 68 5 69 68 9

Emission villes fertiles

L'émission radio sur le documentaire villes fertiles (souveraineté alimentaire des villes et l'exemple récent de Budapest) est en ligne : http://www.hu-lala.org/tilos-radio-ou-sont-passes-les-maraichers-bulgares-de-budapest/

Martine Billard (Parti de Gauche) : Pourquoi la décroissance est incontournable.

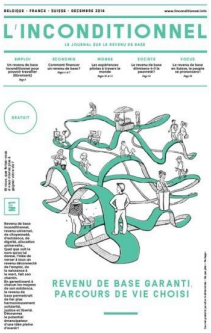

Un nouveau journal francophone sur le revenu de base garanti : L'inconditionnel.

Présentation du journal.

Téléchargement du n°1 sur le site.

Le n° de janvier/février du journal suisse *Moins !* avec son dossier "**Féminisme et décroissance**", des articles de notamment **Serge Latouche** (expliquant la notion de "décroissance", slogan provocateur dont le public non averti ne s'en tient trop souvent qu'au sens littéral, bien trop réducteur), **Fabrice Nicolino**, "Un empoisonnement universel" (synthèse de son dernier ouvrage), Didier Harpagès "Sortir du capitalisme, sortir du productivisme, sortir de la religion de la croissance"), ainsi que le grand penseur du numéro, **Epicure**.

http://www.achetezmoins.ch/

Et si tous les Charlies se réappropriaient la politique ? texte de Vincent Liégey, Christophe Ondet et Stéphane Madelaine, ici.

On peut aussi lire sur lecomptoir.org,
"La technophobie est un leurre, par François Jarrige, ici
et un débat à distance entre Cheynet / Liégey .

Le Monde explique (très mal) la décroissance : à voir là.

La croissance, un modèle qui arrive à ses limites.

La croissance économique vigoureuse est chose du passé dans les pays industrialisés. Les sociétés devront apprendre à vivre avec des taux de croissance anémiques qui les forceront à faire des choix. La croissance du PIB à tout prix a-t-elle fait son temps? Et si la décroissance était une voie d'avenir?, ici.

Paroles de décroissants : France Inter lundi 9 février 2015, c'est ici (entre 19:30 et 47:30)

Avec,
Elise Ayrault, (mvt Anti-Pub et) membre du Collectif Alternatiba.
Pierre Thiesset, journaliste à "La décroissance", le journal, et éditeur de « Le pas de côté ». La maison d'éditions a récemment publié "La décroissance, vivre la simplicité volontaire. Histoires et témoignages".
Alessandro Di Giuseppe, membre de l'Eglise de la très sainte consommation.

Et aussi :

21 mars : rassemblement pour sauver les Serres d'Auteuil

Pour agrandir les terrains des tournois de tennis, voilà ce qu'il est prévu de détruire :
http://www.petitions24.net/read/15921/4195266

2 avril Arcueil : conférences-débats sur l'agriculture et l'alimentation

L'amap de gentilly organise une soirée de conférences- débats sur l'agriculture et l'alimentation le 2 avril à 20h30, à la maison de l'environnement du Val-de-Bièvre, à Arcueil (66, avenue de la Division du Général Leclerc – 94114 Arcueil). en voici le programme :
Philippe Maingault expliquera les particularités de faire de l'agriculture en milieu urbain, à travers l'exemple de la ferme associative "Planète Lilas" à Vitry-sur-Seine, dont il est le coordinateur. Les difficultés à développer une agriculture procurant un revenu équitable pour le producteur seront aussi abordées.
Tamara Benari, chercheur à l'INRA, traitera des enjeux de l'agriculture mondiale et de l'alimentation dans les perspectives du changement climatique, en vue de la Conférence Climat de Paris en 2015 (COP21).
GentillAMAP vous présentera la démarche des AMAPs (Association pour le maintien d'une agriculture paysanne).

Un panier de légumes locaux et de saison sera à gagner pendant la soirée.
Inscription au 01 41 24 32 17 ou animateurs@agglo-valdebievre.fr
http://gentillamap.free.fr/affiche.png
http://gentillamap.free.fr/actualites.html

Appel à témoin pour un documentaire de France 2

Bonjour,

Je suis Katia Abdesselam Journaliste. Nous préparons un documentaire pour France 2, dans le cadre de la conférence climat qui se tiendra en Novembre prochain à Paris. L'objet de notre documentaire est de suivre des familles qui ont fait le choix d'opter pour un mode de vie plus respectueux de l'environnement et qui sont en début de projet.

Notre idée est de suivre les différentes actions qui sont possible à mettre en place lorsqu'on se lance dans un tel projet de vie, tant sur le plan des premiers éco-gestes évidents que sur celui de projets plus complexes qui nécessitent des appuis institutionnels et de la solidarité; comme par exemple, la mise en place de systèmes de compostage collectifs, la mise en place de repas bio dans la cantine scolaire du lieu de résidence, la mise en place d'un système de covoiturage et/ou de pédibus...

Notre idée est d'aborder de manière concrète, à travers cette aventure humaine qu'est la transition éco-citoyenne, l'ensemble des thématiques

sur lesquelles il est possible d'agir: alimentation, déplacement, énergie, habitat et gestion des déchets.

Katia Abdesselam
katia.abdesselam@13productions.fr
0185084596

Crash du vol Barcelone-Dusseldorf : à 7min du site nucléaire de Cadarache

Le crash du vol Barcelone-Dusseldorf au dessus de Seynes-les-Alpes s'est produit mardi 24 mars 2015 à moins de 7 minutes de vol et 110km du site nucléaire de Cadarache (Bouches-du-Rhône) et à peine 8 minutes des sites nucléaires de Tricastin (Vaucluse-Drôme), de Marcoule (Gard) et de la centrale nucléaire de Cruas (Ardèche). Aucune intervention, même celle du Mirage 2000 qui a décollé de la base d'Orange (Vaucluse) n'a pu empêcher le crash… Aucun site nucléaire n'est en mesure de résister à un tel événement. Il faut les mettre à l'arrêt immédiatement.

La suite sur http://coordination-antinucleaire-sudest.net/2012/index.php?post/2015/03/26/Crash-du-vol-Barcelone-Dusseldorf-%3A-%C3%A0-moins-de-7min-du-site-nucl%C3%A9aire-de-Cadarache

Lectures

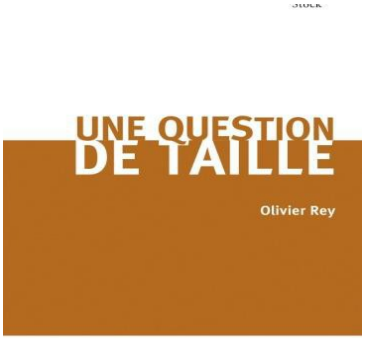

Une question de taille

La science asservie de Anne Thébaud Mony

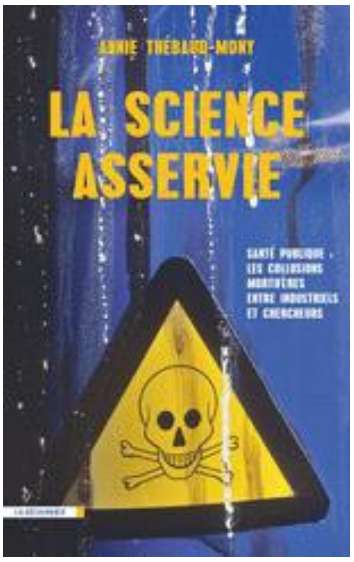

Des nouvelles de la région Ile-de-France

Les villages nature d'Euro Disney : à voir ici.

Les projets inutiles et imposés de l'Ile-de-France : à voir ici.

Pour nous joindre, pour nous faire parvenir une information, pour assister aux réunions du collectif :
iledefrancedecroissance@hotmail.fr

Le blog : http://ocparis.canalblog.com/

NON

au toujours plus

au saccage de la Planète

à la compétition de tous contre tous et contre la nature

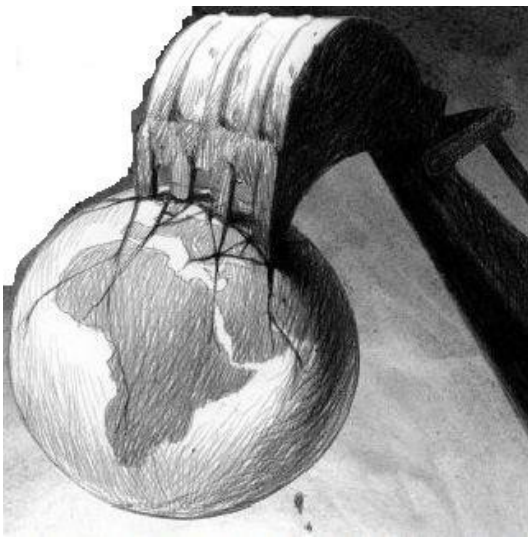

OUI

À la sobriété, au partage, à la décence

à la responsabilité vis-à-vis des générations futures