

Élisabeth FELIX dite mademoiselle RACHEL naît à MUMF dans le canton d'ARGOVIE en Suisse le **21 février 1821**, fille cadette de Jacques et Esther FELIX, descendante d'une grande famille qui tient ses racines en Alsace et Moselle. Famille qui serait liée aux grandes familles juives d'HAGENTHAL le Bas dans le Haut-Rhin, regroupant les familles ALEXANDRE – ARRADY, CERF, SAMUEL, WORMS y compris la famille de ROMILLY et qui donnèrent des Rabbins, Banquiers, Industriels, et pour les FELIX quelques branches de Colporteurs assez pauvres, comme les parents de RACHEL qui sont acteurs, chanteurs, originaires d'Alsace-Moselle.

Jusqu'en 1827 ils poursuivent leurs déplacements de ville en village au travers de l'Allemagne, la Suisse, puis la France.

RACHEL aura également des frères et sœurs : Sarah née en 1818, Raphaël en 1826, Adélaïde en 1828 et Rebecca en 1829 ainsi qu'une autre sœur la benjamine en 1836.

Après bien des périples ils se retrouvent à **LYON quartier des Célestins** où ils tiennent boutique de mercerie et brocante ! Jacques FELIX professe quelque peu l'Allemand à qui le lui demande et il enseigne également le chant à ses filles qu'il entraîne avec lui dans les cafés chantants de la place des Célestins le servant en quelque sorte d'impresario !

La Révolution semble avoir quelque peu porté un coup fatal à la prospérité de la famille FELIX qui se trouvera ruinée, le pourquoi de cette vie quelque peu débridée.

Un professeur de chant du nom d'Alexandre CHORON va tout de suite remarquer la belle voix de la jeune fille accompagnant son père sur ses représentations et il la recueille, en 1831 à PARIS dans son Institut de musique religieuse.

Cependant tout ceci n'est pas vraiment du goût de la jeune fille : **elle veut jouer la tragédie** et à force de conviction elle finit par entrer dans un cours de théâtre où elle apprend son métier avec un grand talent. Elle est très ambitieuse et son père lui trouve un engagement au théâtre du Gymnase ! C'est le début d'une très belle carrière !

Elle prend malgré tout des cours de Français et d'orthographe et se choisit un professeur : le grand et réputé SAMSON, célèbre tragédien, qui la forme complètement mais ce dernier se heurte quelque peu à l'autorité du père de Rachel Jacques FELIX.

Elle débute cependant en **1838** à la **COMEDIE FRANCAISE** dans « **HORACE** » de Corneille et y joue le rôle de « *Camille* ». Il s'en suivra une carrière TRIOMPHALE.

Elle va désormais interpréter **les grandes héroïnes du théâtre classique** et effectue sans répit de nombreuses tournées tant en France qu'à l'étranger.

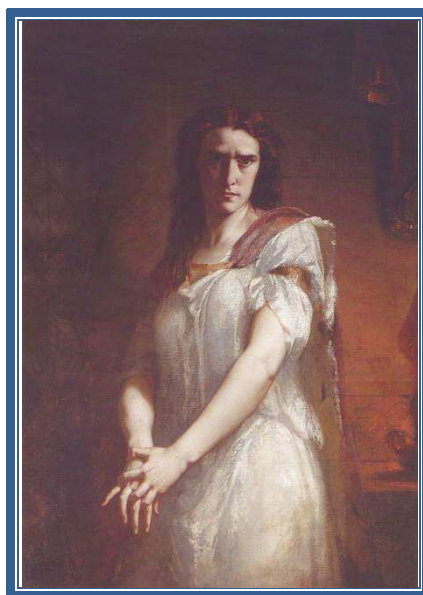

Mademoiselle RACHEL dans Phèdre Elle révolutionnera la DICTION intelligente de la tragédie. (Internet)

Comment est-elle arrivée à THUN près de MEULAN ? Est-ce par l'intermédiaire de ses nombreux amis qui fréquentent très souvent les bords de Seine où ils aiment venir se ressourcer ? Comment achète-t-elle le pavillon qui portera son nom enfoui dans la verdure du parc du château de THUN ? Ceci reste quelque peu mystérieux mais toujours est-il qu'elle vient, lorsque ses tournées le lui permettent aussi souvent qu'elle le peut s'y reposer et y reçoit également tous ses amis.

Elle y habitera d'ailleurs jusqu'à sa mort. Autour d'elle, tant à PARIS, que dans ses déplacements, gravitent de nombreux admirateurs : grands noms de l'Art du Tout-Paris comme Alfred de Musset et bien d'autres. Comment se retrouve t'elle également dans les bras du comte Alexandre WALEWSKI fils de Marie LESINSKA née en 1786 et épouse en 1804 du comte Athanase WALEWSKI, toujours est-il qu'elle aura un fils Alexandre Colonna WALEWSKI de ces amours. Également un autre fils prénommé Gabriel Victor FELIX ... Elle les chérira sa vie durant, ils étaient ses bonheurs et ses amours et nulle ne fut plus une tendre mère que RACHEL. Généalogie descendante du comte WALEWSKI... ci-dessous :

- I. **Alexandre WALEWSKI, Comte WALEWSKI** - Illégitime de Maria, Comtesse WALEWSKI - Il fut Ministre des Affaires Étrangères 1856 et des Beaux-arts 1865/1867 - ° 1810 - + 1868 - x1. 1831 Lady Catherine MONTAGU (1808-1834) - x2. 1846 Maria Anna RICCI - 6 enfants dont 3 morts en bas âge et 1 illégitime:
 - i. **Charles WALEWSKI** - ° 1848 - + tué 1916 - x. Félicie DOUAY (1860-1952) - sp.
 - ii. **Élise WALEWSKI** - ° 1849 - + 1927 - x. 1871 Félix, Comte de BOURQUENEY (+ 1912)
 - iii. **Eugenie WALEWSKI** - ° 1856 - + 1884 - x. 1875 Frederic MATHEUS (+ 1929)
 - iv. **Alexandre COLONNA, Comte WALEWSKI** - Illégitime de Élisabeth Rachel FELIX, actrice connue sous le nom de RACHEL - il ° 1844 - + 1898 - x. 1868 Jeanne SALA (1845-1881) - 3 enfants:(moins de 100 ans donc incommunicables)



Très drôle portrait de RACHEL où elle fait un pied de nez .. Pour un de ses rôles..

Elle contracte pourtant la tuberculose tout comme sa sœur Rebecca qui mourra avant elle et Mademoiselle RACHEL qui ne cessait de s'étourdir en voyages de plus en plus fatiguant pour elle, **meurt au CANNET** (Alpes Maritimes) chez son ami Jean Jacques SARDOU le **3 janvier 1858 à onze heures du soir** entourée de tous ses amis.

Une grande tragédienne, une comédienne exceptionnelle venait de rendre l'âme pour la plus grande douleur de ses admirateurs et de ses amis. Elle sera inhumée au Père Lachaise et Alexandre DUMAS Père portera l'un des cordons de son cercueil en souvenir de leur amitié et étant l'un de ses plus fervents admirateurs. (*Tombe 23 Division 7 dans le carré juif au Père Lachaise*).



Le pavillon de Rachel. Coll. Part.

Pavillon RACHEL dans la propriété de THUN à MEULAN

Madeleine ARNOLD TETARD ©

Sources : - GenAmi n° 39 mars 2007 Micheline GUTTMANN – Archives MEULAN (Maison de Thun Rachel) – voir ci-dessous descendance de Jacques et Esther FELIX parents de Mademoiselle RACHEL **étude faite par GenAmi.**

La descendance de Jacob et Esther Félix

1 **Félix** Jacob, N : 25/01/1796 Metz (57) D : 10/04/1872 Paris

Colporteur jusqu'à son arrivée à Lyon, où il tient une mercerie, il donne aussi des cours d'allemand ; il est marchand de foulards en 1836 à Paris, puis impresario de ses filles et même régisseur de théâtre.

Les biographes n'ont pas été tendres avec ce père, sûrement autoritaire et âpre au gain. Ce dernier trait n'est-il pas caractéristique de ceux qui ont « mangé de la vache enragée » ? Sans ce côté autoritaire et l'énergie qu'il semble avoir eue, aurions-nous eu une telle Rachel qui a d'ailleurs surpassé son père en rage de vaincre la pauvreté ? D'autre part, on a souvent taxé cet d'homme d'ignorance car sûrement il s'exprimait mal en français et ne pouvait l'écrire correctement, oubliant que sa langue maternelle était l'allemand. Je crois qu'au contraire, il avait reçu de sa famille qui comprenait des notables (rabbins, banquiers), une bonne formation de base.

Que ce soit dans l'adversité puis dans les honneurs, cette famille a maintenu l'attachement à son origine juive, la revendiquant bien fort, jusqu'à la mort, reprenant pour ses enfants des prénoms hébraïques. On peut trouver Jacques Félix sur la liste du consistoire pour une contribution symbolique, avec le commentaire «père de Melle Rachel».

x **Félix** Esther (dite aussi Haya) N : 25/01/1798 lieu non retrouvé. M : 13/12/1843 Paris D : 30/09/1873 Paris 3
A eu la réputation d'être une bonne ménagère et une bonne mère.

1-1 **Félix** Sarah Sophie N : 12/05/1819 Gelnhausen (D) D : 12/01/1877 Paris

eut une fille avec le Comte Paul **Binsse de Saint-Victor** (11.07.1825 Paris-1881) - Littérateur, critique

1-1.1 **Binsse de Saint-Victor** Claire N : 1859 Paris D : 1943 Neuilly-sur-Seine (92)

Le parrain fut Edmond de Goncourt (1822-1896)

Artiste dramatique, meilleure compagne des années difficiles, très proche de Rachel, Sarah vécut comme sa sœur une vie dédiée au théâtre, très mouvementée sur le plan mondain et sentimental.

1-2 **Félix** Elisa Rachel N : 21/02/1821 Mumf (Arg) D : 03/01/1858 Le Cannet (06)

1-2.1 **Walewski** Alexandre Colonna N : 03/11/1844 Marly-le-Roi (78) D : 20/08/1898 Turin,
fils du comte Alexandre **Walewski**, fils de Napoléon (voir plus haut)

x **Saladuchin** Jeanne Claire Marie N : 26/05/1845 M : 17/11/1868 Paris D : 22/01/1881 Palerme

1-2.1.1 **Walewski** Madeleine N : 30/09/1869 D : 10/03/1955 Naples

1-2.1.2 **Walewski** André Alexandre Maurice N : 15/01/1871 Valence D : 05/02/1954

x **Molinos** Marie N : 08/06/1877

Cette branche est celle qui compte de nos jours plusieurs descendants de Rachel

1-2.1.2.1 **Walewski** Antoine N : 25/10/1904

x 21/2/1933 à Amiens **Duval** Cécile N : 14/8/1911 Amiens D : 16/2/1952 Paris

1-2.1.2.1.1 **Walewski** Alexandre N : 1934

x 1963 **Le Duc de Lillers** Marguerite N : 1942

1-2.1.3 **Colonna-Walewski** Henri Alexandre Charles D : 12/01/1882

1-2.2 **Félix** Gabriel Victor N : 26/01/1848 Neuilly-sur-Seine (92)

Fils d'Arthur **Bertrand**, fils du général Bertrand (voir plus haut). Gabriel Victor a fait lui-même une carrière

<http://judaisme.sdv.fr/perso/rachel/musee.htm> <http://en.wikipedia.org/wiki/Rachel>



Rachel FELIX vers 1840