

# Baromesnil 1921

Rue du Tost

Numéro de Maison 30

Numéro des ménages 29



Parcelle n° 233

Nom	Né en	Lieu	Situation	Profession	Employeur	
244- Fizelier	Alexandre	1852	Criel sur mer	Chef	Cultivateur	Patron
245- Fizelier	Alphonsine	1855	Baromesnil	Femme	Néant	
246- Fizelier	Aimé	1887	Criel sur mer	Fils	Cultivateur	Patron
247- Fizelier	Lucile	1882	Fresnoy	Belle fille	Néant	
248- Fizelier	René	1912	Baromesnil	Petit fils	Néant	
249- Fizelier	Marie	1913	Baromesnil	Petit fille	Néant	
250- Fizelier	Isabelle	1914	Baromesnil	Petit fille	Néant	
251- Fizelier	Etienne	1918	Baromesnil	Petit fils	Néant	
252- Fizelier	Aimé	1920	Baromesnil	Petit fils	Néant	
253- Radde	Emile	1902	Baromesnil	Etranger	Domestique	Fizelier



Maison n° 30 - Parcelle cadastre n° 233

# Baromesnil 1921

Rue du Tost

Numéro de Maison 31

Numéro des ménages 30



Parcelle n° 4

Nom	Né en	Lieu	Situation	Profession	Employeur	
254- Evrard	Pierre	1882	Bailly	Chef	Journalier	Divers
255- Evrard	Mathilde	1881	Melleville	Femme	Néant	
256- Evrard	Elie	1919	Baromesnil	Enfant	Néant	
257- Evrard	Pierre	1919	Baromesnil	Enfant	Néant	
258- Evrard	Cécile	1920	Baromesnil	Enfant	Néant	



Maison n° 31 - Parcelle cadastre n° 4

# Baromesnil 1921

Rue du Tost

Numéro de Maison	32
Numéro des ménages	31



Parcelle n° 1

Nom	Né en	Lieu	Situation	Profession	Employeur	
259- Fauqueux	Albert	1886	Guilmécourt	Chef	Cultivateur	Patron
260- Fauqueux	Rosa	1885	Baromesnil	Femme	Néant	
261 - Bellengreville	Eugène	1908	Baromesnil	Beau fils	Néant	
262 - Bellengreville	Louis	1909	Baromesnil	Beau fils	Néant	
263- Larobe	Zoé	1901	Mesnil Réaume	Etrangère	Servante	Fauqueux

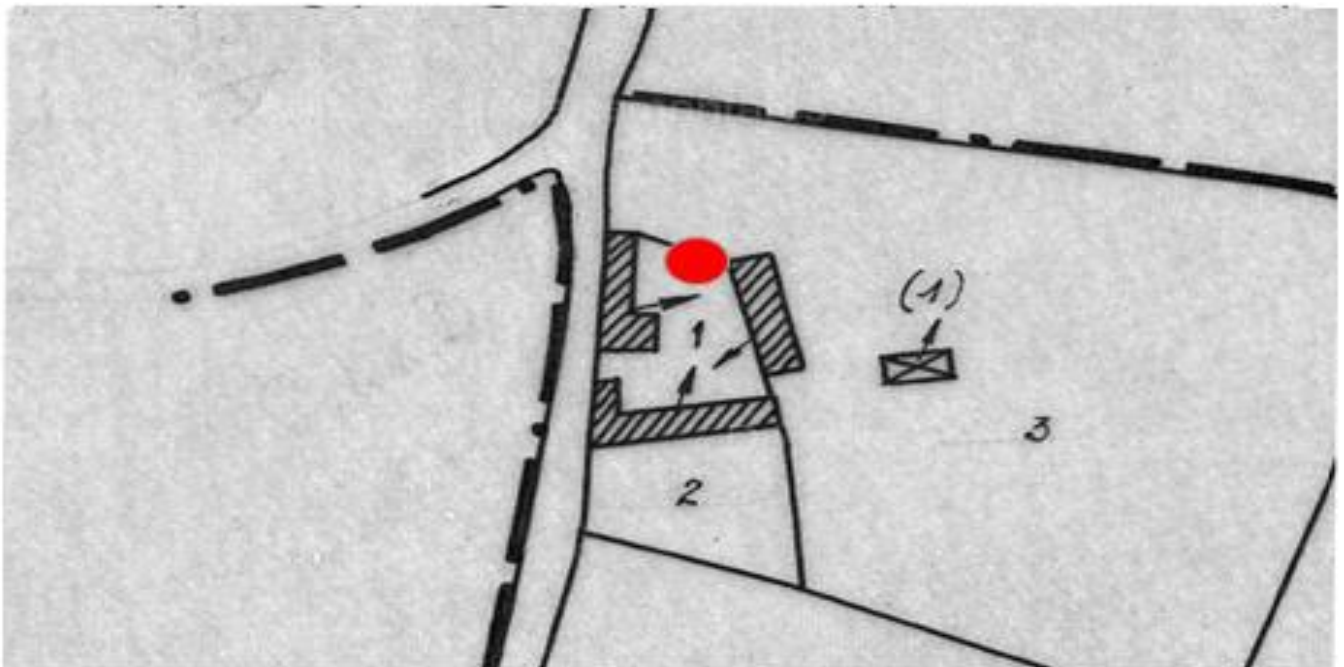

Maison n° 32 - Parcelle cadastre n° 1

# Baromesnil 1921

Rue du Tost

Numéro de Maison 33

Numéro des ménages 32



Parcelle n° 3

Nom	Né en	Lieu	Situation	Profession	Employeur	
264- Batté	Alphonse	1879	Millebosc	Chef	Cultivateur	Patron
265- Batté	Juliette	1873	Etalondes	Femme	Néant	
266- Batté	Aimé	1904	St Pierre	Fils	Aide agricole	Batté
267- Billard	Gustave	1846	Etalondes	Beau Père	Aide agricole	Batté



Maison n° 33 - Parcelle cadastre n° 3

# Baromesnil 1921

## Récapitulatif

	Maisons	Ménages	Personnes
Rue de Baromesnil	27	30	89
Rue de l'Enfer	8	7	24
Rue de la mare noire	3	3	14
Rue du Tost	33	32	140
Total	71	72	267

## Répartition par tranches d'ages

Nés en 1920 et début 1921	8
Agés de 1 à 19 ans	101
Agés de 20 à 39 ans	62
Agés 40 à 59 ans	69
Plus de 60 ans	27
Total	267



Maintenant et avant de refermer ce recueil, un petit clin d'œil sur notre école, notre église, notre monument aux morts et notre mairie.

### **L'école :**

Attenante à la mairie et située à l'intersection de la rue du Tost et de la route de Baromesnil.

M. Crépin en était l'instituteur en 1921.



### **L'église :**

Eglise Notre Dame de la Nativité construite au XVIe et XVIIe siècle. Sur le vitrail situé au-dessus de l'entrée on peut lire : « Cette église a été réédifiée par la piété et le concours des habitants en l'an 1896. Le Gal Estancelin maire ».

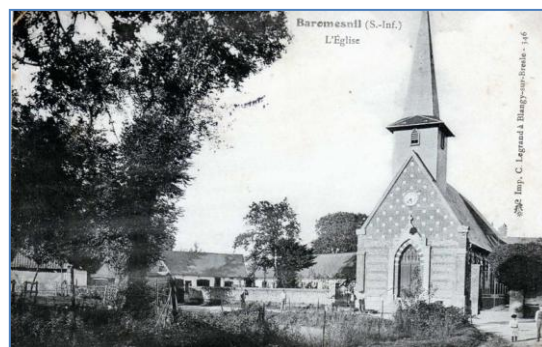

Plusieurs des verrières sont des dons des familles Lambert de Beaulieu et De Clercy.

Le prêtre Jean-Baptiste Metayer, originaire de Douarnenez, officiait en 1921.

***Le monument aux morts :***

Inauguré le 15 octobre 1922

21 noms de nos soldats sont gravés, victimes de la guerre 1914-1918, de la guerre 1939-1945 et de la guerre d'Indochine



***La mairie :***

Attenante à l'école et rénovée en 2019.

En 1921, le conseil municipal était composé de M. Mallet (maire) et de M. Carpentier, M. Richard, M. Poirier, M. Bellengreville, M. Ledoux, M. Poyen, M. Clément, M. de Clercy et M. Lambert de Beaulieu.



***Sources bibliographiques :***

- Mairie de Baromesnil
- Le messenger Eudois
- Les archives départementales de la Seine Maritime pour le recensement et le plan cadastral.



## *Remerciements*

Toute ma reconnaissance et un grand merci à toutes les personnes qui m'ont apporté leur soutien et une aide précieuse dans la recherche de photographies, dans la rédaction et par leurs connaissances du passé.

Merci également à toutes les personnes avec qui j'ai passé un moment de convivialité à parler du village.

D'avance merci à toutes celles et ceux avec qui je prolongerai le dialogue lors de la remise de ce recueil.





Baromesnilois d'origine et passionné de généalogie et d'histoire de la grande guerre, je tiens à partager avec vous le recensement de notre village il y a un siècle.