A LOUER – MEULAN EN YVELINES (78)
Local professionnel - bureau

Idéal secteur paramédical (orthophonie, psychothérapie…) ou activité de bureau petite structure (comptabilité, secrétariat, studio graphique…).

Local de deux pièces (cabinet + salle d'attente ou accueil + bureau) + cabinet de toilettes, 25m2 au RDC d'un immeuble de ville, face collège. Belle situation, beaucoup de charme.

Libre à partir de juillet 2011.
Loyer : 500 € charges comprises.
Contact : 06 71 44 84 95 – dadcollet@orange.fr

Ville de Meulan.fr

Le bureau vu de la salle d'attente

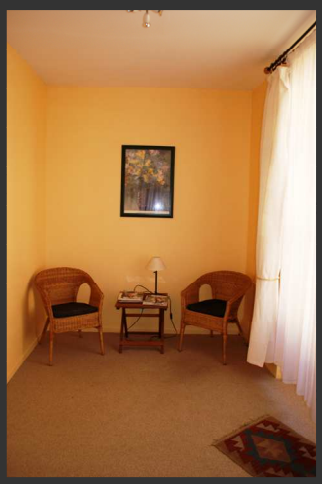

La salle d'attente – l'accueil

Le bureau - 1

Le bureau - 2

Le bureau - 3

L'immeuble