La lettre électronique de la Commission égalité femmes hommes

n°102- 18 avril 2014 Égalité

Fédération de Paris du Parti socialiste

L'equal pay day 2014 :
Cette année l'égalité salariale, c'était le 7 avril pour les femmes !

> « Tout employeur assure,
> pour un même travail ou pour un travail de valeur égale,
> l'égalité de rémunération entre les femmes et les hommes. »
>
> *Article L. 3221-2 du Code du travail*

Défenseur des droits – Guide pratique « Un salaire égal, pour un travail de valeur égale » consultable ici

La journée de l'égalité salariale nous alerte chaque année sur les inégalités salariales entre femmes et hommes. Voici plusieurs informations sur ce sujet, que vous pouvez relayer dans vos fédérations et sections.

Récapitulatif des actions menées par le gouvernement

Le Ministère des Droits des femmes, de la ville, de la jeunesse et des sports a publié un dossier récapitulant les principales actions mises en œuvre par le gouvernement depuis 22 mois (consultable ici).

Une application pour accélérer le changement !

Le Ministère a également construit un outil inédit et pratique pour aider les femmes à progresser dans leur carrière : une application pour téléphone mobile et tablette, intitulée *Leadership pour Elles*. Retrouvez toutes les informations sur cette application : ici.

Communiqué du Parti socialiste

Adeline Hazan et Mine Günbay ont publié aujourd'hui un communiqué rappelant que "*les défis pour éradiquer les inégalités salariales et professionnelles sont encore nombreux. Le Parti socialiste se réjouit que la priorité de l'année 2014 soit la mixité des métiers et que le gouvernement se soit donné comme objectif d'annuler l'écart de taux d'emploi d'ici à 2025. Tous les leviers continuent d'être activés pour que l'égalité salariale devienne une réalité. C'est en ce sens que le PS souhaite que le respect par les entreprises de leurs obligations en matière d'égalité salariale femmes-hommes soit une des contreparties au pacte de responsabilité bientôt soumis au vote du Parlement*". Pour consulter l'intégralité du communiqué, ici.

Le 25 Mai 2014 : votons pour une Europe de gauche, pour une Europe de l'égalité femmes hommes

Le 25 Mai 2014, il s'agit de voter pour l'Europe que nous voulons, pour une Europe de gauche, une Europe qui insère au sein de ses politiques les droits des femmes et l'égalité entre les femmes et les hommes.

PLATEFORME POUR UNE EUROPE DES DROITS DES FEMMES

C'est pourquoi cette semaine une plateforme pour une Europe des droits des femmes a été lancée. Soutenue notamment en France par la Ministre des droits des femmes, Najat Vallaud-Belkacem, la Maire de Paris, Anne Hidalgo, cette plateforme pose 5 objectifs :

- Le respect de l'exigence de **parité au sein du collège des Commissaires**.
- L'attribution spécifique des Droits des femmes à un Commissaire.
- La définition d'un pilier pour l'égalité dans la gouvernance économique de l'Union, qui conduise chaque année la Commission européenne à faire des **recommandations sur la promotion de l'égalité entre les femmes et les hommes aux Etats membres**.
- La **définition de règles de parité pour les nominations à des postes clés** au sein des institutions et organes de l'Union européenne.
- La mise en place d'une **approche transversale de l'égalité femmes-hommes dans toute la politique de l'Union européenne** via un plan d'action ambitieux.

Cette plateforme s'articule pleinement avec la campagne du PSE dont vous pouvez retrouver toute l'actualité ici : https://www.choisirnotreeurope.fr/. Vous y retrouverez toutes les propositions dont celles sur l'égalité femmes hommes (cf. Egalité #101).

De plus, plus qu'un symbole, en Ile-de-France, c'est Pervenche Bérès, députée européenne socialiste convaincue et expérimentée, Présidente depuis 2009 de la Commission de l'emploi et des affaires sociales du Parlement européen, qui sera tête la liste de nos candidat-e-s.

Elections européennes 25 mai 2014

Le 25 mai prochain, chaque voix comptera pour obtenir une majorité de gauche au Parlement européen. Le 25 mai, en un seul jour et un seul tour, donnons un nouveau sens à l'Europe !

Toutes les informations sur la campagne : https://www.choisirnotreeurope.fr/

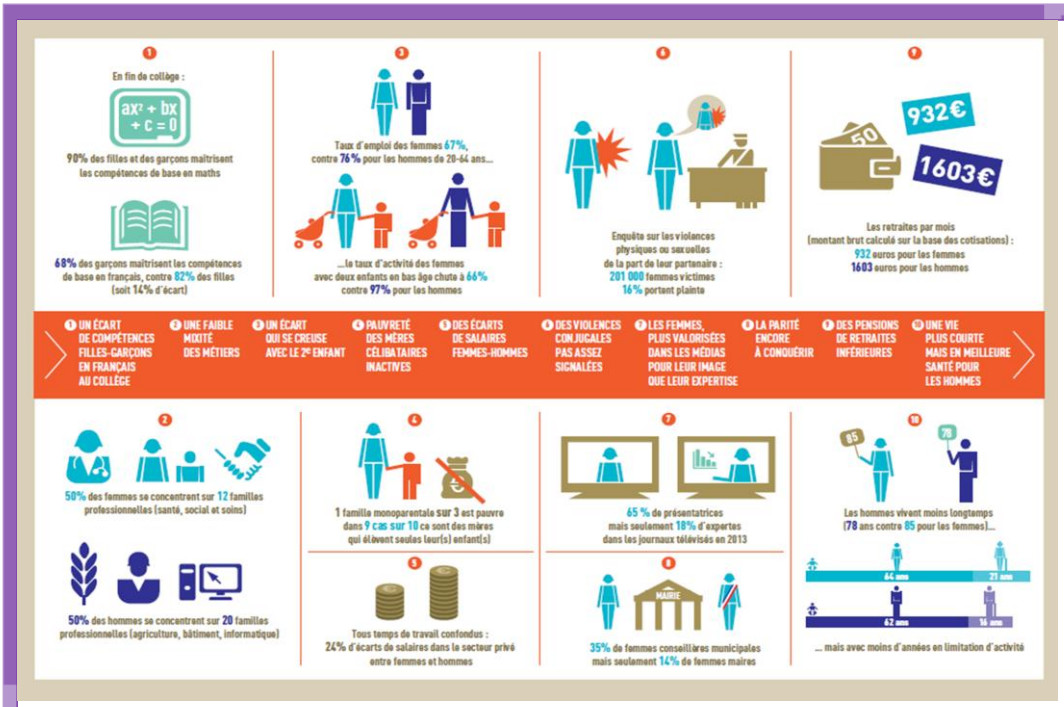

Les Chiffres clefs 2014 de l'égalité femmes hommes sont parus !

Comme chaque année, en mars-avril sont publiés les chiffres clefs de l'égalité, par le Gouvernement.

L'édition 2014 « se veut un outil pratique, disponible en ligne et participant au mouvement d'ouverture des données publiques en ligne ». Comme le rappelle cette brochure, « avoir en tête ces données simples, c'est avoir conscience qu'aucun secteur ne peut être ignoré pour construire une égalité réelle entre les femmes et les hommes.

C'est aussi prendre la mesure des évolutions en cours, des changements à opérer et de l'implication nécessaire de toutes et tous, citoyens, associations, entreprises, organisations syndicales, collectivités et opérateurs publics ». - Pour consulter l'édition 2014 : Egalite_Femmes_Hommes_2014.pdf.

Election d'Anne Hidalgo, Maire de Paris : C'est toujours plus d'égalité entre les femmes et les hommes.

Ce 5 avril, Anne Hidalgo a été élue maire de Paris. Voilà une concrétisation forte de la parité en politique. Le droit de vote des femmes, c'est bien, et il doit s'accompagner de l'égal accès des femmes et des hommes aux responsabilités électives.

A Paris, c'est chose faite ! Et cela s'est amorcé dès l'arrivée des socialistes et de la gauche en 2001 : l'engagement déterminé des socialistes parisiens en faveur de la parité se mesure au regard des mesures prises depuis 2001 : avec dès 2001, la désignation d'une première adjointe au Maire de Paris, en charge de l'égalité femmes hommes, ainsi que la mise en œuvre d'un exécutif paritaire bien avant que l'obligation posée par la loi ; ou encore le choix de recruter par Bertrand Delanoë une directrice générale des services ; et également la mise en place de politiques publiques soucieuses de l'égalité entre les femmes et les hommes, etc. Avec l'élection d'Anne Hidalgo, l'engagement se poursuit ainsi pleinement.
Quant à son exécutif, paritaire évidemment, renouvelé et resserré, vous pouvez le retrouver ici. L'égalité femmes hommes a été confiée au sein de l'exécutif parisien à Hélène Bidard, élue du 11ème arr., également en charge de la lutte contre les discriminations et les droits de l'Homme.

Du côté des arrondissements parisiens, il y a désormais 8 mairies d'arrondissement dirigées par des femmes (contre 5 élues en 2008), de droite comme de gauche, sans doute à la faveur d'une volonté ou d'une nécessité de renouvellement. Pour la gauche, le renouvellement s'inscrit aussi avec le non-cumul des mandats.

Le 21 avril 1944, les Françaises devenaient des citoyennes !

Il y a tout juste 70 ans que les Françaises devenaient enfin des citoyennes à part entier : la circulaire du 21 avril 1944, faisait des femmes enfin des électrices et les rendait éligibles dans les mêmes conditions que les hommes.
Mais 70 ans après, les Françaises restent encore à l'écart des fonctions électives : aux dernières municipales, 83% des têtes de liste étaient des hommes, tout comme 95% des présidents de conseil généraux, 73% des députés et 78% des sénateurs sont aujourd'hui des hommes.

A l'occasion du 70ème anniversaire, le président de la République François Hollande, la ministre des droits des femmes Najat Vallaud-Belkacem et la maire de Paris Anne Hidalgo ont célébré cet anniversaire à la Mairie de Paris. Pour retrouver le discours du président de la République : ici et les photos de l'évènement : ici.
Ou encore, le ministère des Droits des femmes a ouvert un portail de la parité en politique, avec des contenus historiques, législatifs, et vidéos : http://www.parite.femmes.gouv.fr, afin de faire progresser l'égal accès aux mandats et responsabilités en politique, entre les femmes et les hommes.

Christine RIMBAULT
Secrétaire fédérale à l'égalité
chris_rimbault@yahoo.fr

Andrea FUCHS
Secrétaire fédérale adjointe à l'égalité
andrea.fuchs@neuf.fr