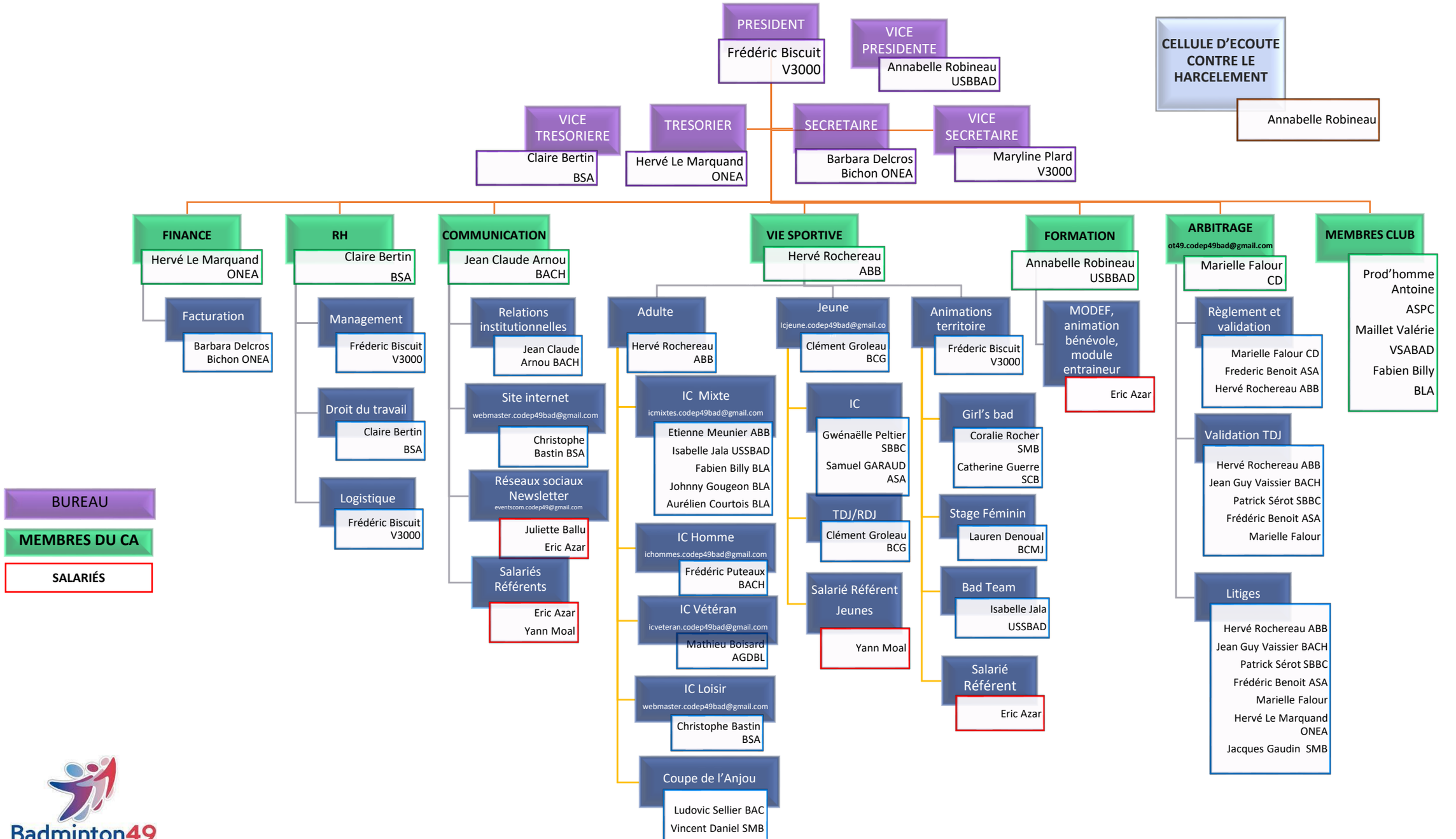
PRESIDENT
Frédéric Biscuit V3000
VICE PRESIDENTE
Annabelle Robineau USBBAD
CELLULE D'ECOUTE CONTRE LE HARCELEMENT
Annabelle Robineau
VICE TRESORIERE
Claire Bertin BSA
TRESORIER
Hervé Le Marquand ONEA
SECRETAIRE
Barbara Delcros Bichon ONEA
VICE SECRETAIRE
Maryline Plard V3000
FINANCE
Hervé Le Marquand ONEA
Facturation
Barbara Delcros Bichon ONEA
RH
Claire Bertin BSA
Management
Fréderic Biscuit V3000
Droit du travail
Claire Bertin BSA
Logistique
Frédéric Biscuit V3000
COMMUNICATION
Jean Claude Arnou BACH
Relations institutionnelles
Jean Claude Arnou BACH
Site internet
webmaster.codep49bad@gmail.com
Christophe Bastin BSA
Réseaux sociaux Newsletter
eventscom.codep49@gmail.com
Juliette Ballu
Eric Azar
Salariés Référents
Eric Azar
Yann Moal
VIE SPORTIVE
Hervé Rochereau ABB
Adulte
Hervé Rochereau ABB
IC Mixte
icmixtes.codep49bad@gmail.com
Etienne Meunier ABB
Isabelle Jala USSBAD
Fabien Billy BLA
Johnny Gougeon BLA
Aurélien Courtois BLA
IC Homme
ichommes.codep49bad@gmail.com
Frédéric Puteaux BACH
IC Vétéran
icveteran.codep49bad@gmail.com
Mathieu Boisard AGDBL
IC Loisir
webmaster.codep49bad@gmail.com
Christophe Bastin BSA
Coupe de l'Anjou
Ludovic Sellier BAC
Vincent Daniel SMB
Jeune
Icjeune.codep49bad@gmail.co
Clément Groleau BCG
IC
Gwénaëlle Peltier SBBC
Samuel GARAUD ASA
TDJ/RDJ
Clément Groleau BCG
Salarié Référent Jeunes
Yann Moal
Animations territoire
Fréderic Biscuit V3000
Girl's bad
Coralie Rocher SMB
Catherine Guerre SCB
Stage Féminin
Lauren Denoual BCMJ
Bad Team
Isabelle Jala USSBAD
Salarié Référent
Eric Azar
FORMATION
Annabelle Robineau USBBAD
MODEF, animation bénévole, module entraineur
Eric Azar
ARBITRAGE
ot49.codep49bad@gmail.com
Marielle Falour CD
Règlement et validation
Marielle Falour CD
Frederic Benoit ASA
Hervé Rochereau ABB
Validation TDJ
Hervé Rochereau ABB
Jean Guy Vaissier BACH
Patrick Sérot SBBC
Frédéric Benoit ASA
Marielle Falour
Litiges
Hervé Rochereau ABB
Jean Guy Vaissier BACH
Patrick Sérot SBBC
Frédéric Benoit ASA
Marielle Falour
Hervé Le Marquand ONEA
Jacques Gaudin SMB
MEMBRES CLUB
Prod'homme Antoine
ASPC
Maillet Valérie
VSABAD
Fabien Billy
BLA
BUREAU
MEMBRES DU CA
SALARIÉS
Badminton49
COMITÉ DÉPARTEMENTAL DE MAINE-ET-LOIRE