Prénom :			
Date :			MARS

1.

et

les étiquettes bleues afin de compléter les tours.

Chaque tour doit avoir 5 cubes :

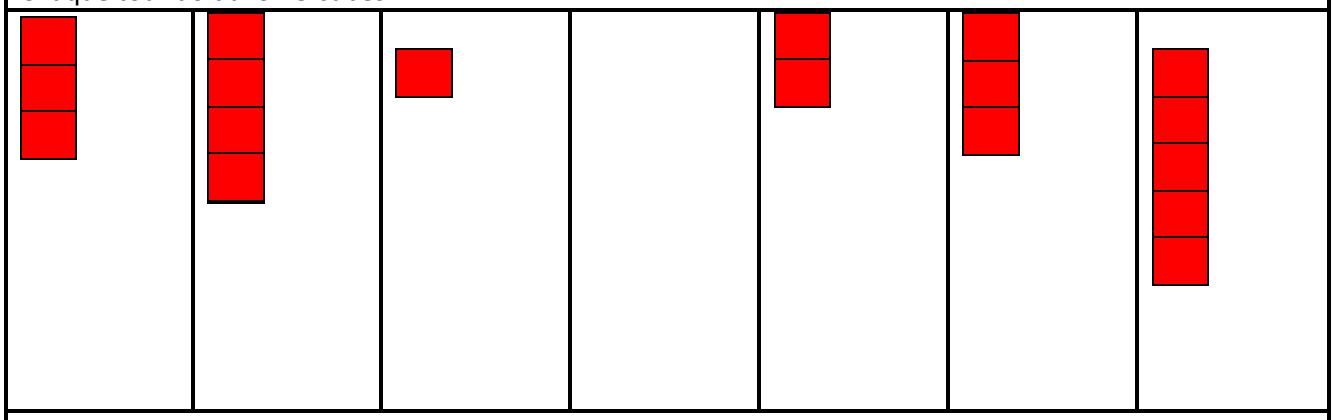
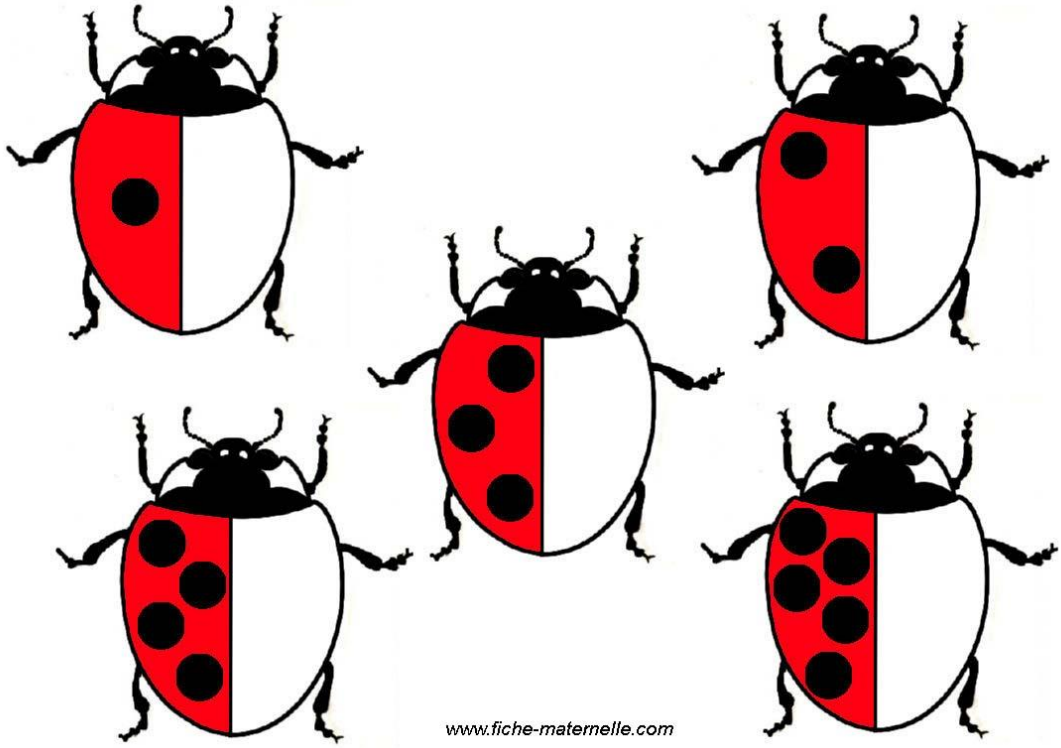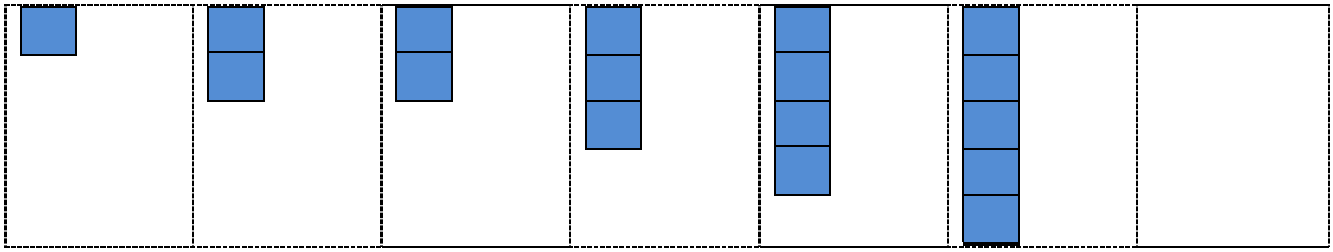
2. De même avec les coccinelles complète pour que chacune ait 5 points sur le dos.