Monsieur Seguin
et les trois petits cochons.

(groupe des Astérix)

Le pauvre Monsieur Seguin est désespéré. Le loup a mangé sa septième chèvre.

Il décide alors d'héberger trois petits cochons. Autrefois, ces animaux avaient résisté au loup. Il espérait bien que ces petites bêtes roses seraient plus fortes que le grand méchant loup.

Il les installe dans une porcherie en briques. Les trois petits cochons seraient en sécurité dans cet abri et bien protégés par le toit de paille et la vieille porte en bois.

Chaque jour, Monsieur Seguin leur apporte une pâtée de maïs et de pommes de terre. Il veille attentivement sur ses trois protégés.

« N'ouvrez la porte à personne, leur recommande-t-il. »

Les animaux aiment bien le vieux Monsieur qu'ils ont surnommé Monsieur Tsoin-tsoin.

Compère loup qui avait digéré la chèvre depuis longtemps, était affamé . Il descend dans la vallée et s'approche de la ferme de Monsieur Seguin. L'odeur de chair fraîche le conduit vers la porcherie. Les grognements des trois petits cochons le mettent en appétit.

- Ouvrez-moi, dit-il d'un air malheureux. Je suis un ami et je viens vous inviter à jouer avec moi dans la montagne.
- Va-t'en, répondent en chœur les trois petits cochons.
- Venez, insiste le loup, je vais vous conduire à une réserve de glands.
- Monsieur Tsoin Tsoin nous a interdit de sortir et nous n'avons pas la clé.

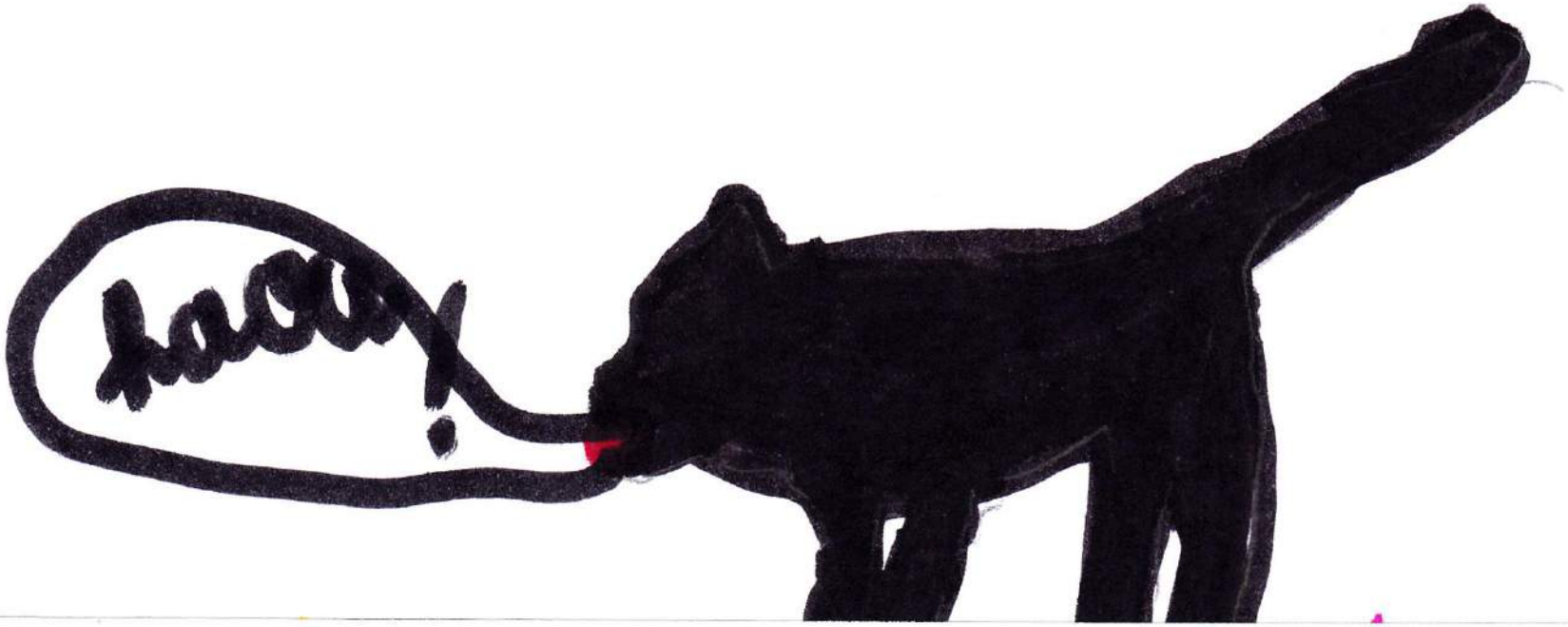

Impatient et n'écoutant que son ventre affamé, le loup souffle de toutes ses forces sur la porcherie. Le toit de paille s'envole mais il ne peut toujours pas rentrer.

Les trois petits cochons découvrent le ciel bleu pour la première fois et ils auraient bien envie de partir dans les bois.

- Promenons-nous dans les bois, chante malicieusement le loup.

- Pendant que le loup n’y est pas, reprend le plus gros des trois petits cochons.

- Si le loup y était, continue le second.

- Il nous mangerait, ajoute le dernier.

- Mais je ne suis pas dans les bois, dit le loup sans réfléchir. Je vous attends pour y aller, ajoute-t-il.

- Le loup ! C’est le loup ! Les trois petits cochons sont effrayés et hurlent : Au secours ! Au secours!

Monsieur Seguin est réveillé de sa sieste par les cris des trois petits cochons. En regardant par sa fenêtre, il comprend immédiatement que le loup menace la vie de ses trois compagnons. Il se précipite dans sa cuisine et sort, armé de son vieux fusil de chasse.

Trois coups résonnent dans la cour de la ferme.

Pan !

Pan !

Pan !

Le loup est allongé sur le sol, devant la porcherie.

« Dans la ferme, l'immense ferme, le loup est mort ce soir, chantent les petits cochons en dansant autour du loup. »

Monsieur Seguin a appelé le papa de Paulin qui est couvreur. Il a remplacé le toit en paille par un toit d'ardoises.

Ainsi les trois petits cochons de Monsieur Seguin seront définitivement en sécurité jusqu'à la fin de leurs jours.

« Merci Monsieur Tsoin Tsoin. »

Parthenais

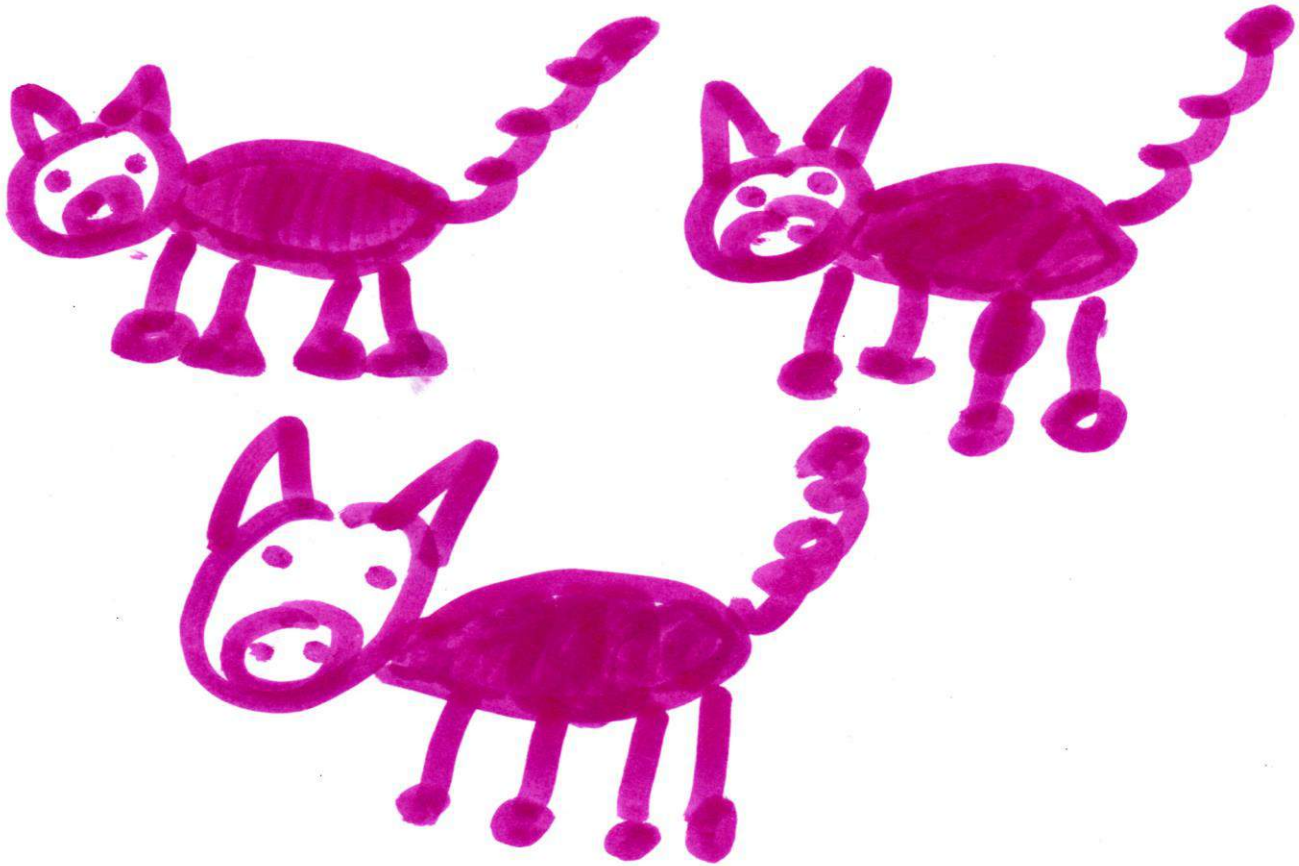

- FIN