

# La place de Mahora ( district d'Akamirai )

Cette place a été laissée à l'abandon pendant plus de 50 ans reconnaît un renouveau grâce au souhait de beaucoup de petits commerçants et d'habitants qui ne souhaitaient pas avoir toutes les infrastructures économique à Gin. La place est située en contre-bas de la chaussée, rendant un quelconque passage en véhicule impossible. La place possède de nombreux petits stands qui sont utilisé à la fois par les forains lors des Matsuri mais aussi par les marchands qui étalent leurs produits les jours de marché. Cette dernière est beaucoup plus petite que celle de Gin mais elle est préférée par la plupart des habitants de l'île en raison de sa très bonne ambiance.

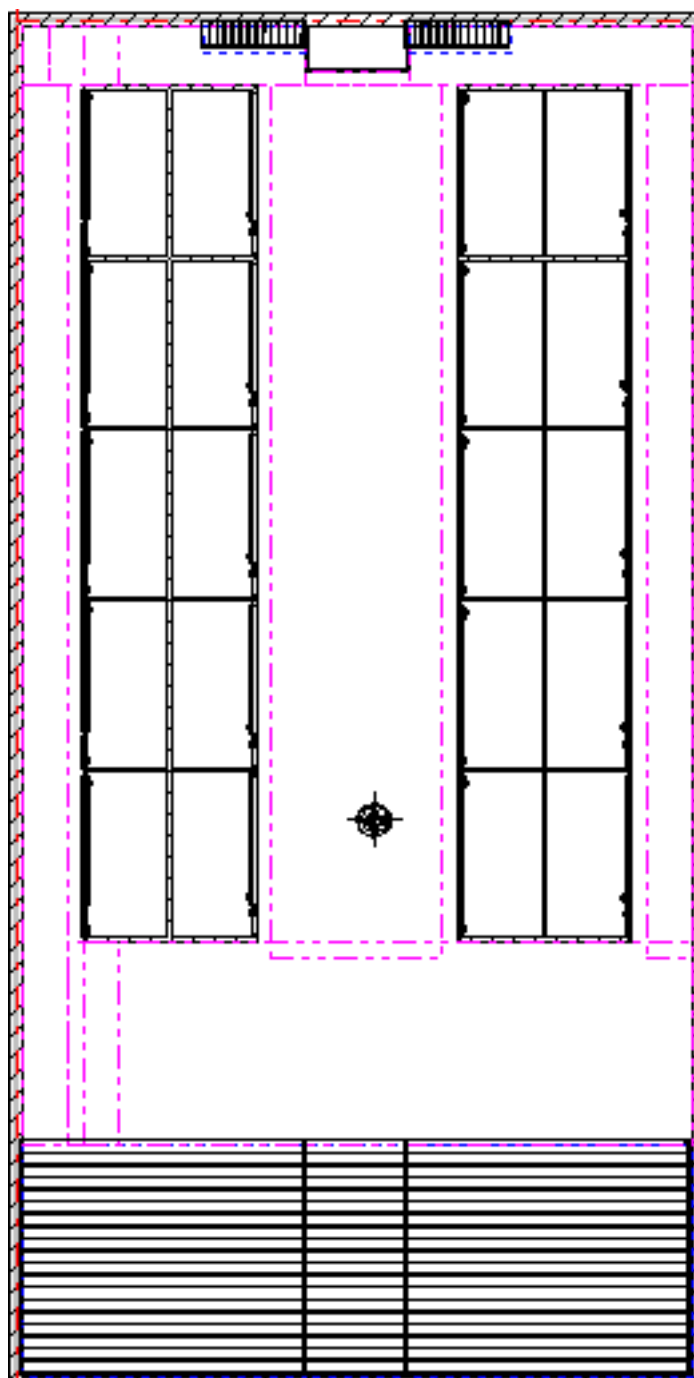

Le plan de la place. Remarquez la présence de deux escaliers, un grand au sud et un plus petit au nord de la place.

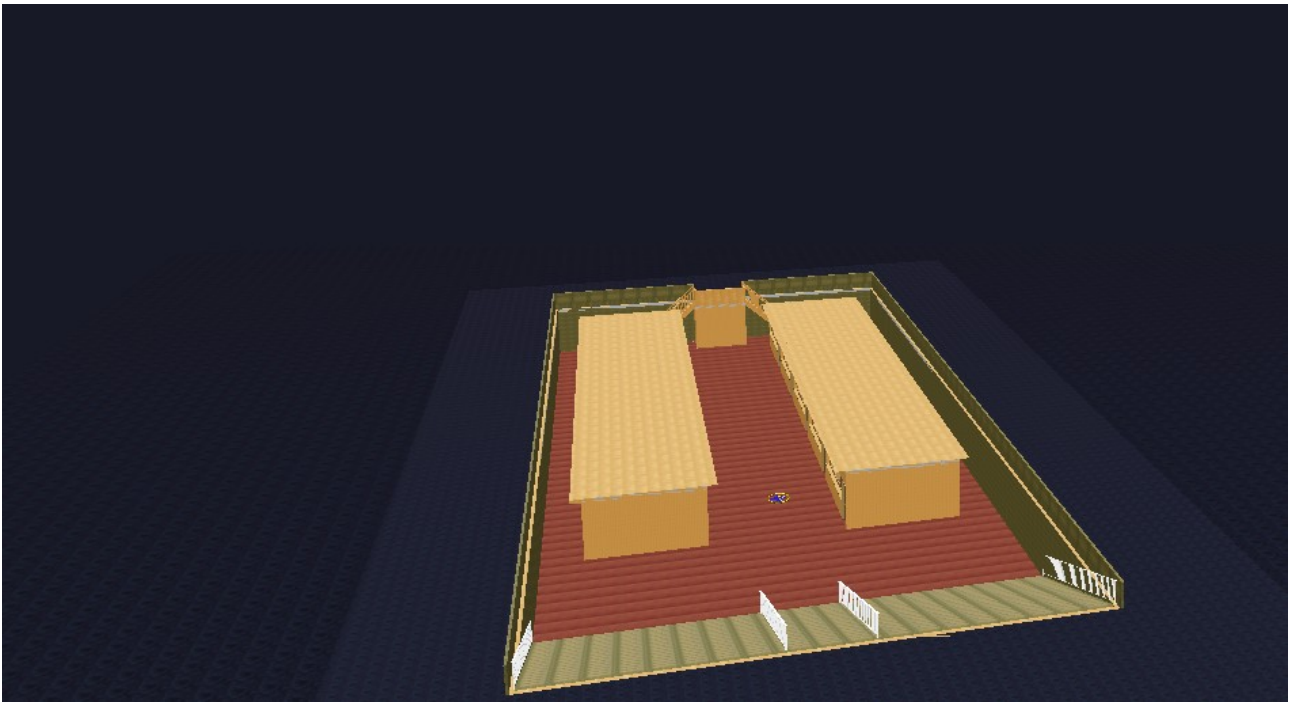

Une vue globale de la place.



Une vue montrant les différents stand qu'occupe la place. Les box sont louables à la journée mais aussi à la semaine et au mois à des prix tout à faix corrects. Remarquez la balustrade au fond. ( Veuillez ignorez les bugs qui se trouvent sur les côtés de bordures des toits SVP )

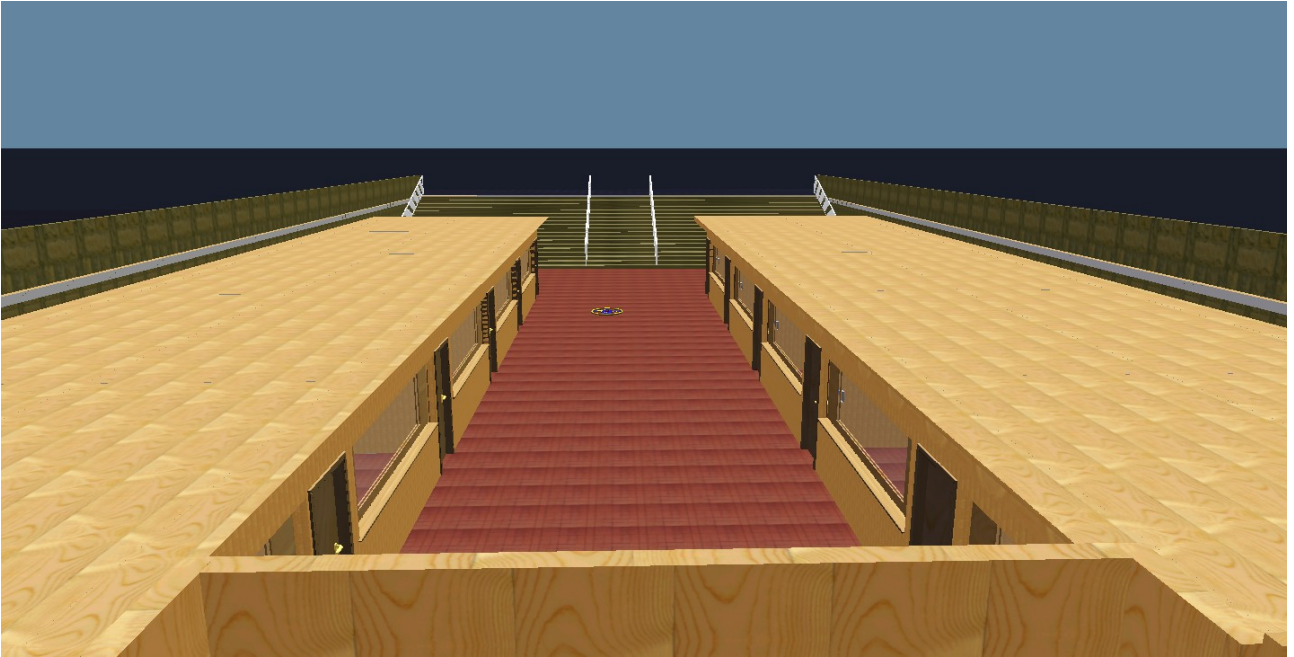

Une photo de la place prise de la balustrade.

La guerre causera la destruction des box mais épargnera ses murs épais de pierre.