

DEA (Défibrillateur Externe Automatisé)

La défibrillation permet de stopper deux activités électriques : la fibrillation ventriculaire, et la tachycardie ventriculaire.

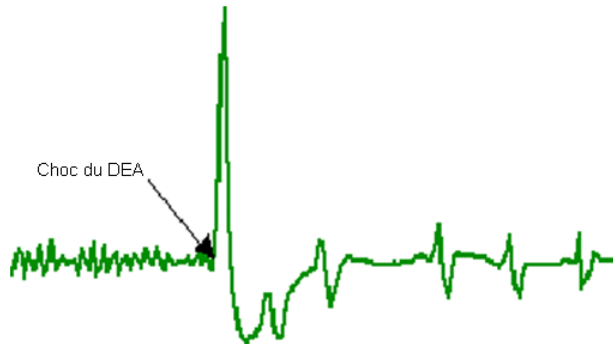

Position des électrodes :

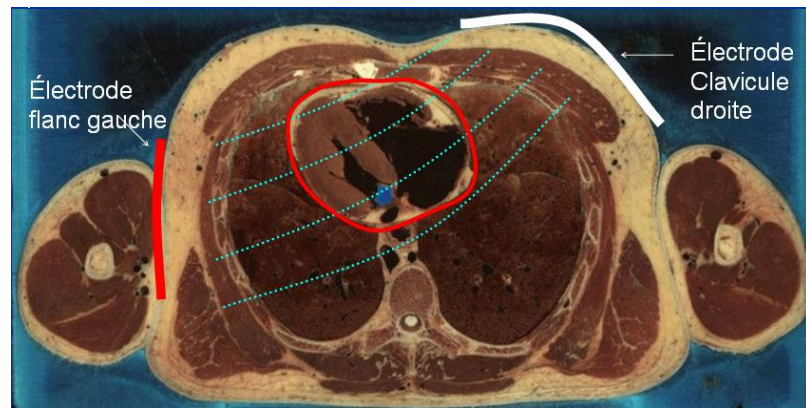
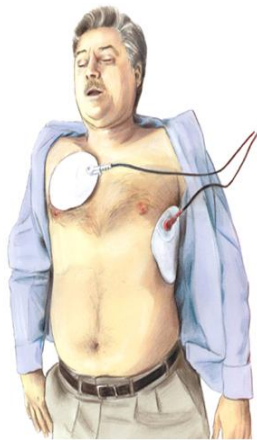

Conditions particulières :

- Retirez timbres médicaux et bijoux.
- Séchez le thorax et la mettre sur une surface sèche.
- Rasez le thorax sur fortement poilu.
- Si surface métallique essayez de changer d'endroit, si non, souliers recommandés.
- Enlever l'oxygène au moment du choc.
- Si enfant, utiliser la clé ou les pad appropriés.
- Véhicule en mouvement, arrêté lors des analyses
- Hypothermie, un seul choc
- Si stimulateur cardiaque à l'endroit ou les électrodes devraient se placer, se mettre à 1 pouce du stimulateur.
- Si défibrillateur implantable et qu'un choc est délivré attendre 30 secondes avant de continuer.

Installez le DEA après...

Adulte (+ 8 ans)	Enfant (1 à 8 ans)	Bébé (- de 1 an)
Avoir donné 2 insufflations minimalement.	Avoir fait 5 cycles de RCR (30:2) minimalement. Avec clé ou pad pédiatrique.	Pas de DEA pour les bébés.