

Dimanche 15 novembre - 1115 - Bloc : 18 x 18 cm

Variante de l'Ohio star  
avec le carré central en appliqué

A appliquer au centre de X  
Appliquer bords rentrés  
ou  
appliqué collé et feston tout autour

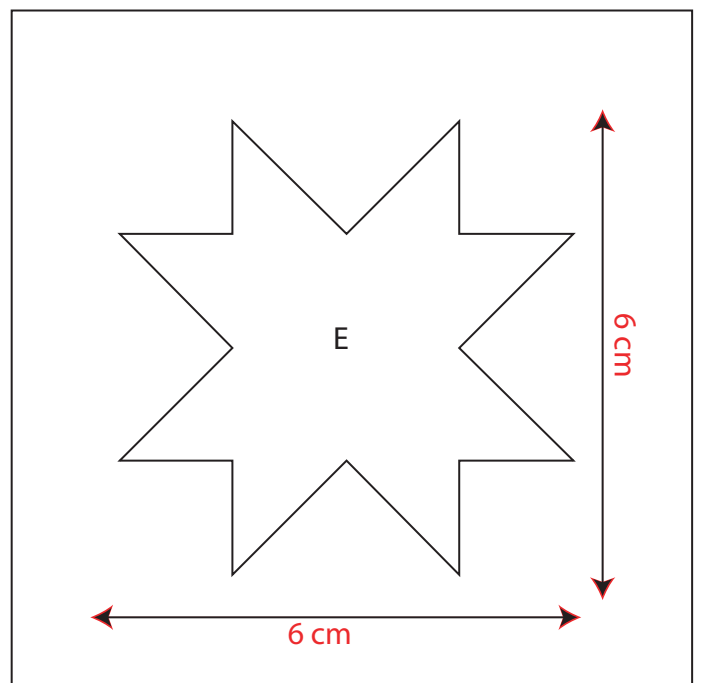

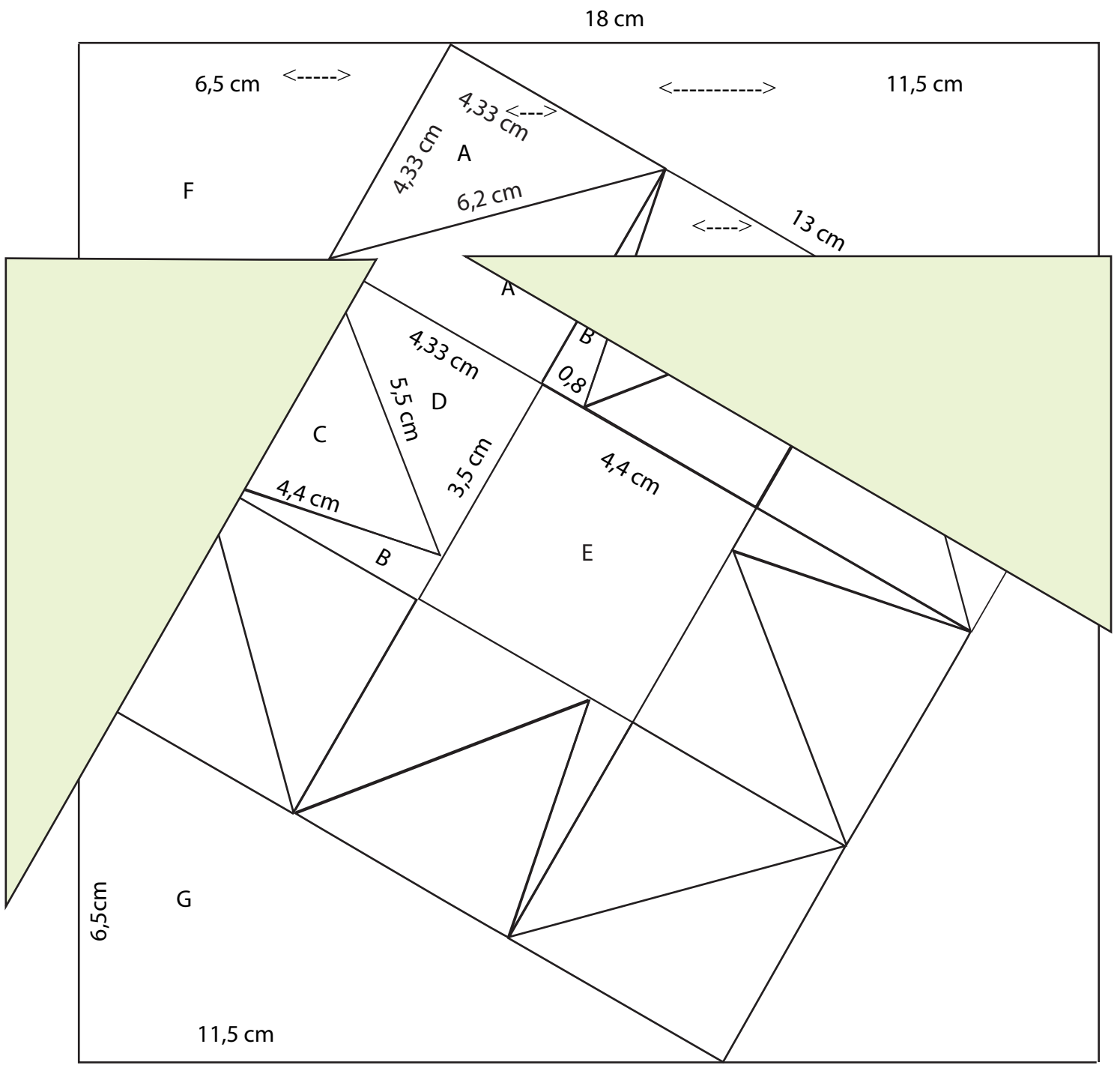

Lundi 16 novembre - 1116 - bloc de 18 x 18 cm

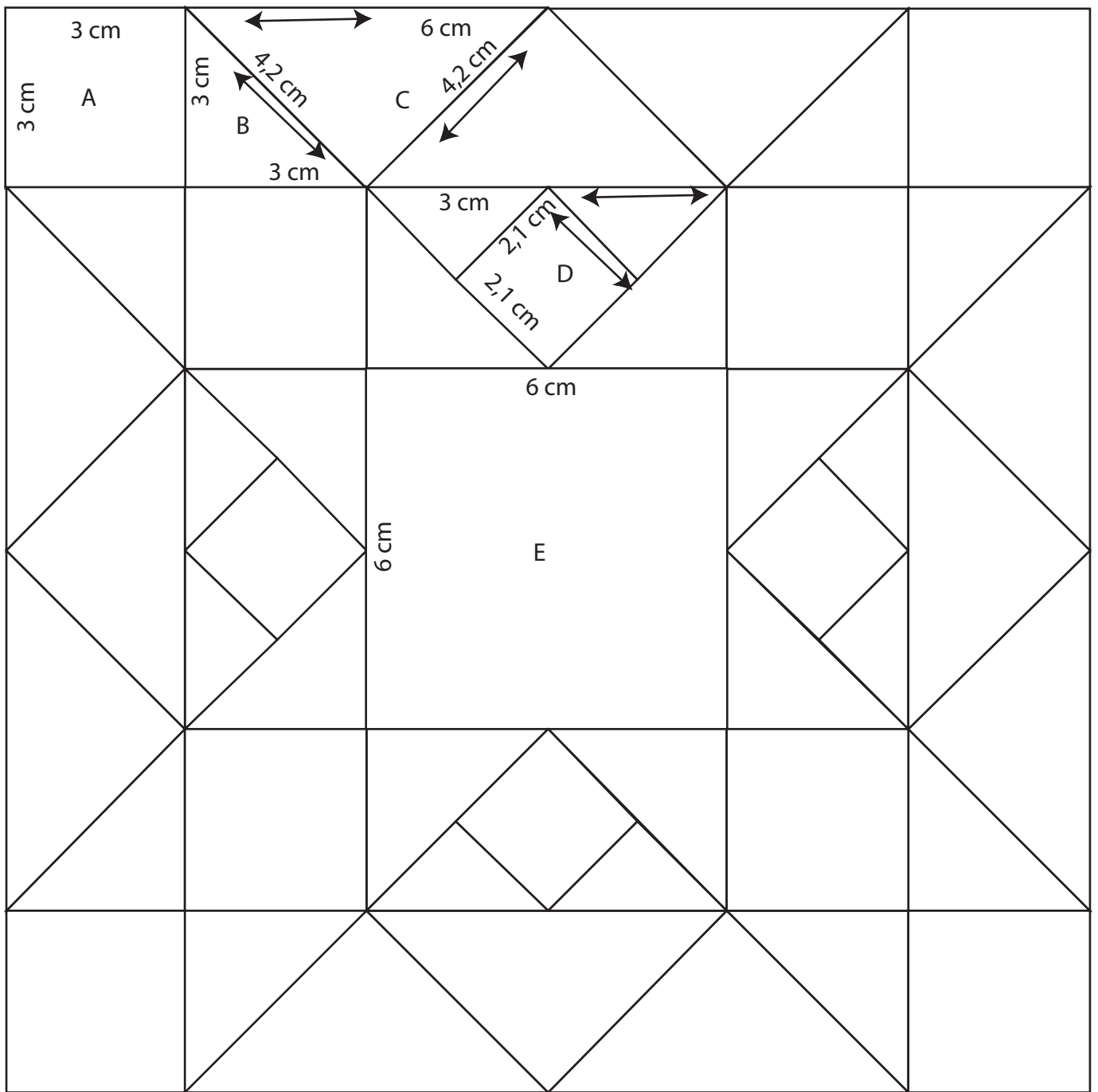

Mardi 17 novembre - 1117 - bloc de 18 x 18 cm

Exemple de couleurs

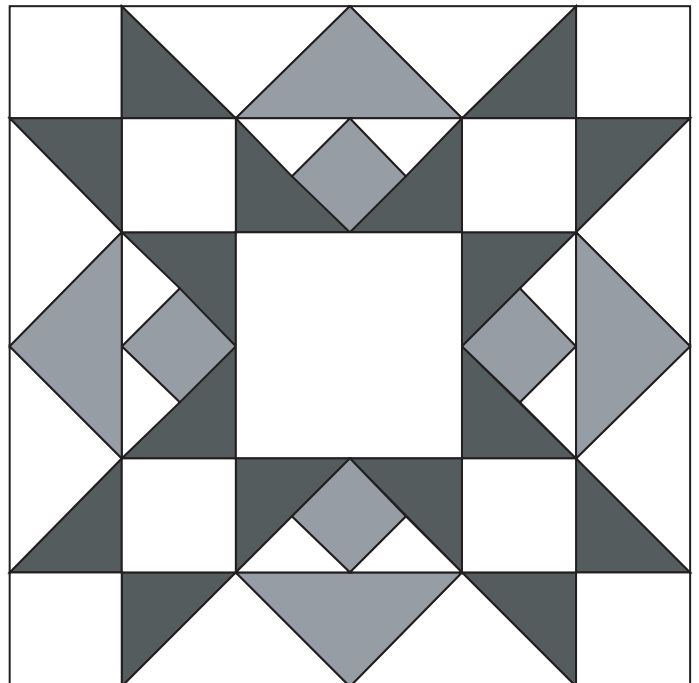

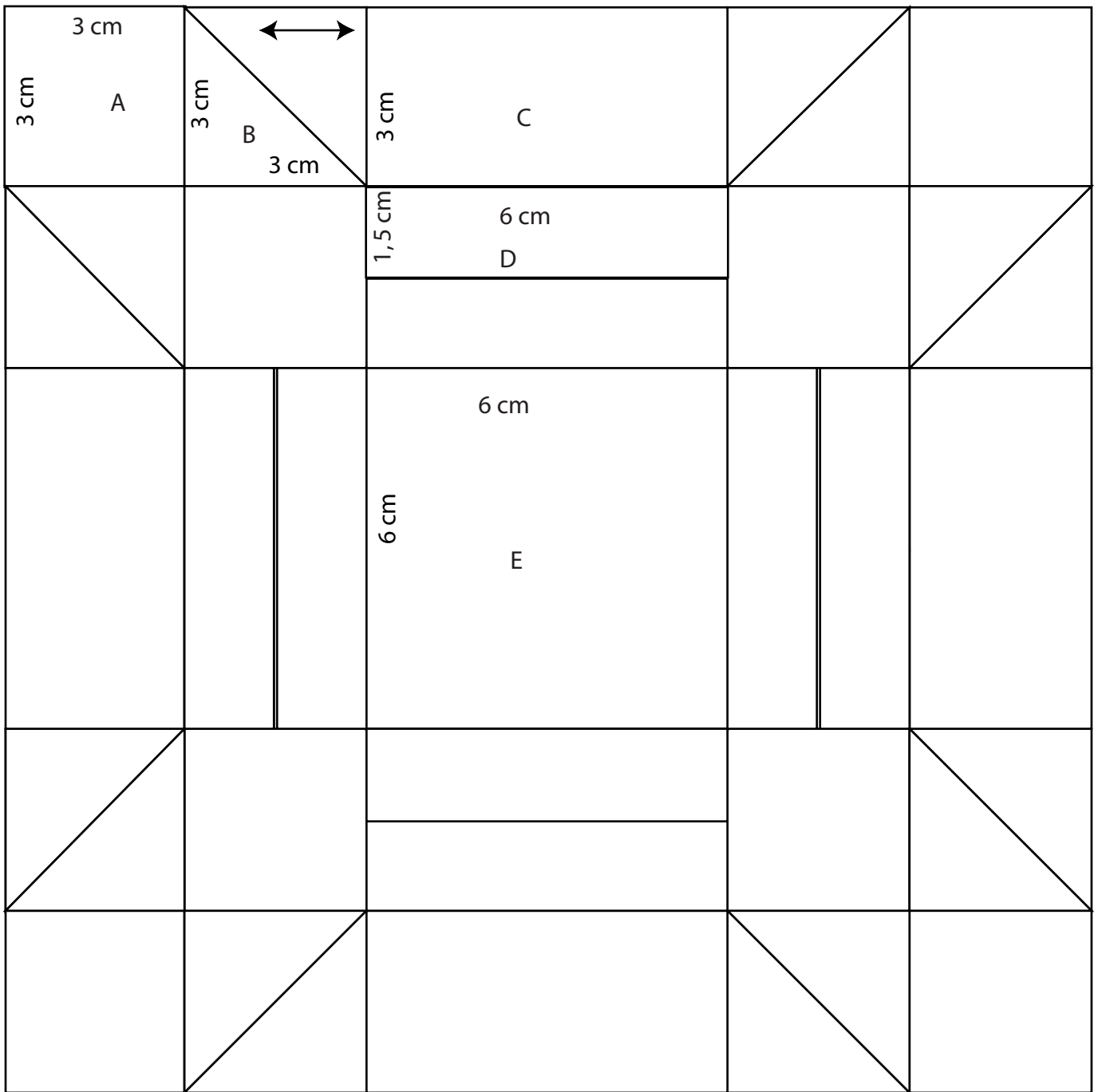

Mercredi 18 novembre - 1118 - bloc de 18 x 18 cm  
 Etoile du Mexique Variante

Exemple de couleurs

