

PLAN D'ACCES A FONTBONNE

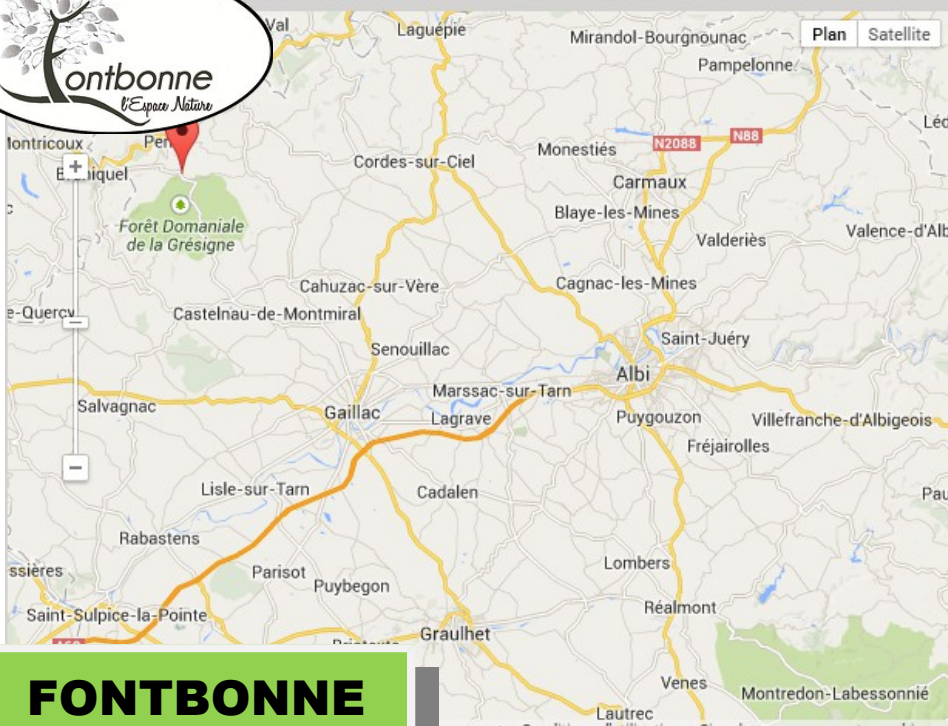

FONTBONNE
l'espace nature
81140 PENNE

Depuis GAILLAC, passez par Castelnaud de Montmirail. Après la base Vère-Grésigne (lac), prenez à droite et tout de suite à gauche. Montez pendant 7 km..... et vous trouverez les panneaux Fontbonne.

Depuis ALBI, passez par Cordes.... Vaour

Dans Vaour, vous devez prendre Direction Gaillac, puis à la sortie de Vaour, prenez la deuxième route à droite.

Vous passez ensuite à Haute Serre ; puis, au croisement, prenez à droite. Le centre de FONTBONNE est indiqué.

COVOITURAGE



La liste des stagiaires vous sera communiquée afin que vous puissiez mettre en place un covoiturage.



LE COMITE DU TARN DE RUGBY

te propose de participer au **Stage
Rugby Été**

parrainé et encadré par

Antoine Tichit

formé à Gaillac

joueur pro à OYONNAX

du 6 au 12 juillet 2014

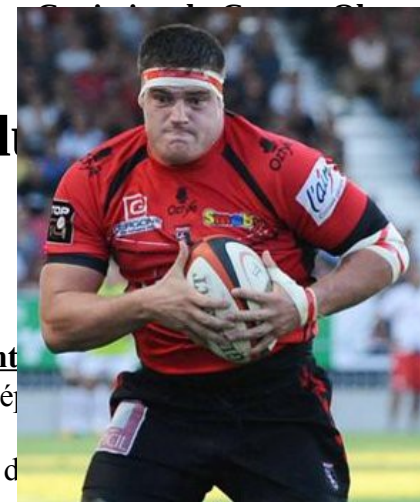

Prix de revient

Le Comité Dé

Participation d

270 €

Ce stage étant déclaré « Centre de Vacances ». Il donne droit aux aides de la CAF et des Comités d'Entreprise et des Vacances MSA

à Fontbonne

Le Centre se situe au cœur de la forêt de Grésigne, espace naturel bien connu par les spécialistes de la faune et de la flore, entre les Gorges de l'Aveyron et le vignoble de Gaillac



La structure offre une capacité d'une centaine de places en chambres de 6 lits. Détente : solarium, tir à l'arc, ping-pong, 2 soirées vidéo...

Le stage « Rugby Été » s'adresse aux joueurs de la catégorie « moins de 12 ans » (2002) et « moins de 13 ans » (2001).

L'encadrement Rugby sera assuré par Philippe CARAYON (Cadre Technique), et d'autres éducateurs diplômés, avec participation ponctuelle de joueurs de haut niveau et d'un arbitre.

Des éducatifs sportifs spécialisés interviendront pour les autres activités.



Rugby : un entraînement par jour avec des séances techniques



Itinéraire sportif, situé dans une paroi rocheuse, équipé avec des éléments spécifiques



Spéléologie : Activité de pleine nature permettant de découvrir la région et l'histoire secrète des cavernes tarnaises



Course d'Orientation
activité sportive avec carte et boussole



Canoë : activité physique sportive ou récréative, pratiquée avec des embarcations propulsées à la pagaie

Prix de revient du Stage : 450 € par stagiaire.

Le Comité Départemental prend en charge :

110 € par stagiaire

Participation du stagiaire :

340 € [possibilité de paiement en 3 fois :

1^{er} juillet, 1^{er} août, 1^{er} septembre]

Ce stage étant déclaré « Centre de Vacances », il donne droit aux aides de la CAF, des Comités d'Entreprise, aux Pass Vacances MSA. Chèques vacances acceptés.



Si tu veux t'inscrire,
renvoie-nous vite ce bulletin d'inscription.
Le stage est limité à 60 places et les inscriptions seront
validées dans l'ordre d'arrivée.

Nom, Prénom :

Date de naissance :

Adresse :

.....

Téléphone :/...../...../...../.....

Mobile éventuellement :/...../...../...../.....

Mail :

Club :

Poste occupé :

**Caution : 120 Euros
(à joindre)**

Ce bulletin de réponse est à renvoyer, dûment rempli au :
COMITE DU TARN DE RUGBY
(Inscription stage Fontbonne)
148, Avenue Dembourg 81000 ALBI -
rugbytarn@wanadoo.fr
avant le 10 MAI 2014.

Si tu veux t'inscrire,
renvoie-nous vite ce bulletin d'inscription.
Le stage est limité à 60 places et les inscriptions seront
validées dans l'ordre d'arrivée.

Nom, Prénom :

Date de naissance :

Adresse :

.....

Téléphone :/...../...../...../.....

Mobile éventuellement :/...../...../...../.....

Mail :

Club :

Poste occupé :

**Caution : 120 Euros
(à joindre)**

Ce bulletin de réponse est à renvoyer, dûment rempli au :
COMITE DU TARN DE RUGBY
(Inscription stage Fontbonne)
148, Avenue Dembourg 81000 ALBI -
rugbytarn@wanadoo.fr
avant le 10 MAI 2014.