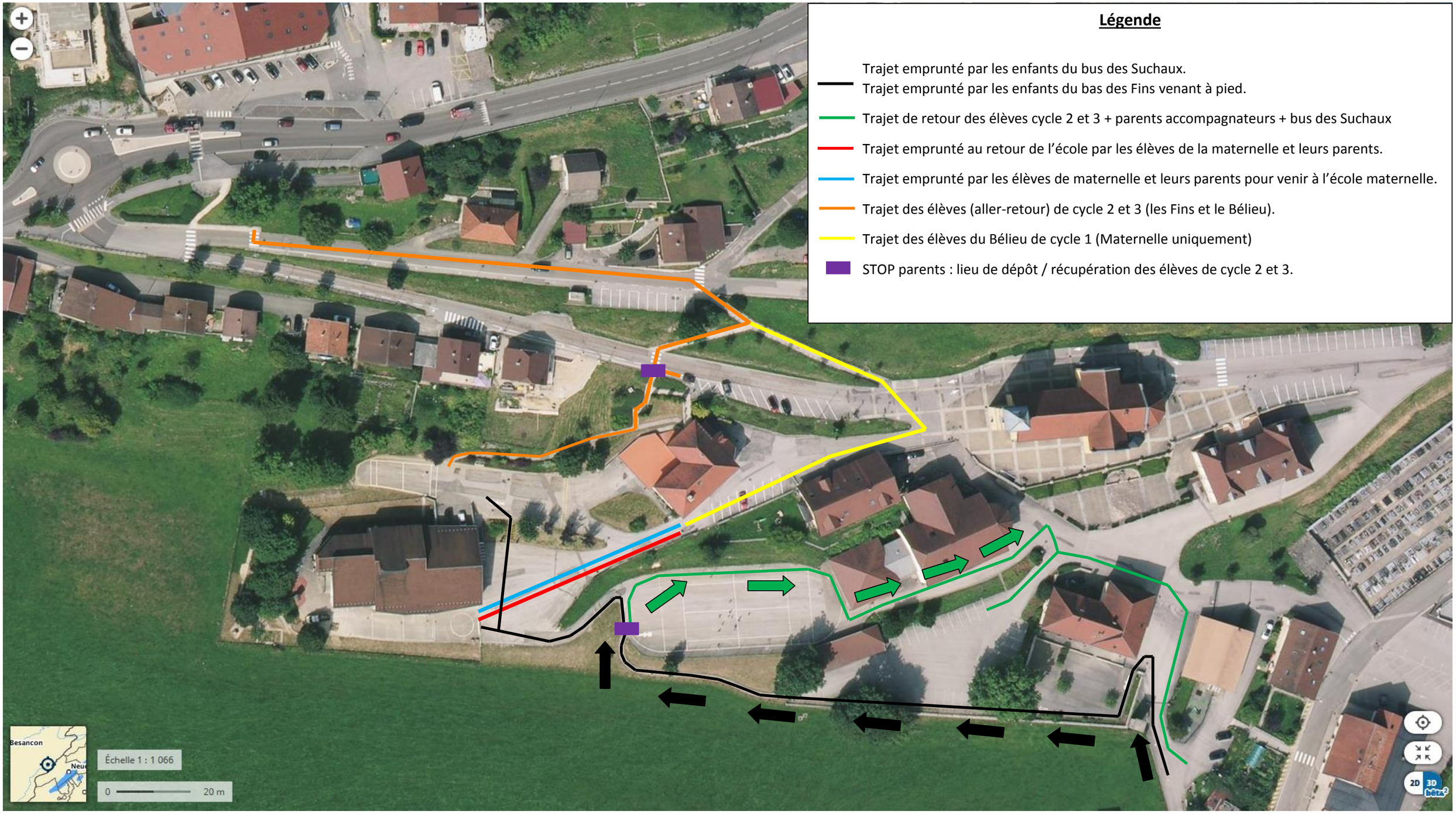
Légende
Trajet emprunté par les enfants du bus des Suchaux.
Trajet emprunté par les enfants du bas des Fins venant à pied.
Trajet de retour des élèves cycle 2 et 3 + parents accompagnateurs + bus des Suchaux
Trajet emprunté au retour de l'école par les élèves de la maternelle et leurs parents.
Trajet emprunté par les élèves de maternelle et leurs parents pour venir à l'école maternelle.
Trajet des élèves (aller-retour) de cycle 2 et 3 (les Fins et le Bélieu).
Trajet des élèves du Bélieu de cycle 1 (Maternelle uniquement)
STOP parents : lieu de dépôt / récupération des élèves de cycle 2 et 3.
Besancon
Échelle 1 : 1 066
0
20 m
2D
3D