# Tout le monde veut devenir un cat

**Les aristochats**

Tout le monde veut dev'nir un cat
Parce que un chat quand il est cat
Retombe sur ses pattes
(C'est vrai !)
Tout le monde est piqué
De c'pas si bien rythmé,
Tout semble auprès de lui très démodé

Une cloche, dès qu'il joue
D'sa trompette vous rend fou !
Ca swingue comme un pied !
Mais oui c'est pire que l'ennui
Oh ! Là ! Là ! Mes amis
Quelle calamité

C'est comme parmi ces gars
Qui veulent chanter
Ben c'est un cat
Le seul qui sache s'acharne à swinguer
Qui donc dans'rait encore
La gigue avec des nattes?
Quand tout le monde veut dev'nir un cat

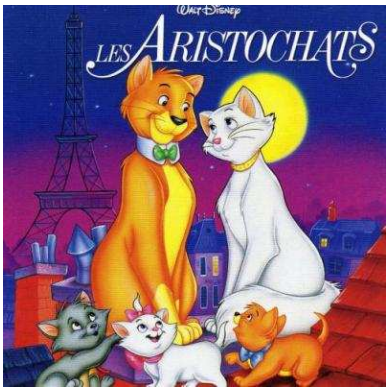


Une cloche, quoi qu'il joue
Bientôt ça vous rend fou
Ca swingue comme un pied
Oui c'est pire que l'ennui
Oh ! Là ! Là ! Mes amis
Quelle calamité

Tout le monde veut dev'nir un cat
Parce que un chat quand il est cat
Retombe sur ses pattes
A jouer du jazz on devient vite un acrobate
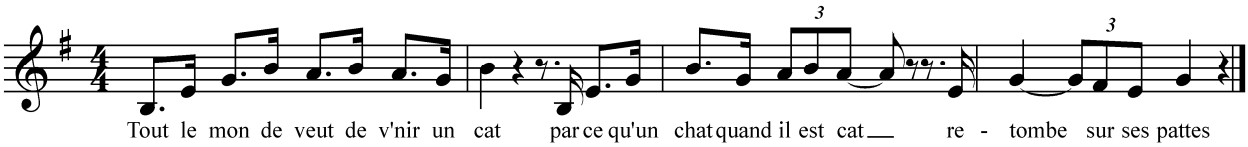
Oui tout le monde qu'est dingue du swing est cat !