déclarée

nentent sur le tourisme et l'économie

Le conseil municipal va faire le plein d'énergies

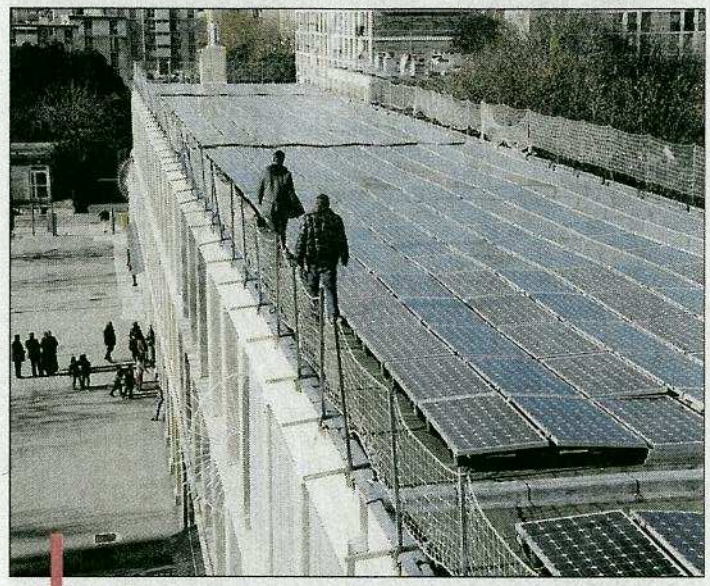

Les débats, ce matin, sur la place du photovoltaïque sur les bâtiments communaux pourraient être... électriques! / PH. F.SPEICH

Une bonne centaine de dossiers sont inscrits à l'ordre du jour du conseil municipal qui se déroule ce matin à partir de 8 h 30. *"Plus techniques que politiques"* selon l'avis de certains habitués, les rapports ne devraient pas donner lieu à des échanges "musclés" entre majorité et opposition.

La municipalité doit annoncer la poursuite des équipements photovoltaïques sur les bâtiments municipaux, prolongement des efforts inscrits dans le Plan climat déjà présenté. Hélène Venturino, conseillère municipale UMP chargée des Énergies renouvelables, défend *"un projet ambitieux"* et surtout *"unique en France"*. 115 équipements publics municipaux, dont beaucoup d'écoles, sont concernés. Le PS pourrait y être favorable. Le MoDem, lui, a déjà applaudi cette initiative qui selon la conseillère municipale Sophie Goy doit être *"soutenue avec force et conviction"* estimant que *"la politique est une question aussi de symbole"*. En revanche, le groupe Verts-Europe écologie a déjà émis beaucoup de réserves sur la réalisation de ce projet. Sébastien Barles, porte-parole, dénonce une *"politique d'affichage"* de la Ville sur un dossier *"mal maîtrisé"*, qui aurait exigé une plus grande concertation d'experts, d'universitaires, d'élus en amont. Il se plaint aussi, au nom de son groupe, d'avoir *"été informé tardivement sur le projet"*.

À l'occasion de ce conseil municipal, des parents d'élèves réunis dans le réseau "Changeons la cantine", composé d'associations de parents d'élèves, interpelleront les élus pour garantir *"plus de qualité et de transparence"* sur la gestion des cantines. Cette montée au créneau intervient dans un contexte particulier. Les conseillers municipaux auront en effet bientôt à se prononcer sur le renouvellement de la délégation de service public des cantines municipales. Une lettre ouverte a été adressée en ce sens au maire le 28 avril pour exposer l'ensemble des doléances.

Philippe FANER