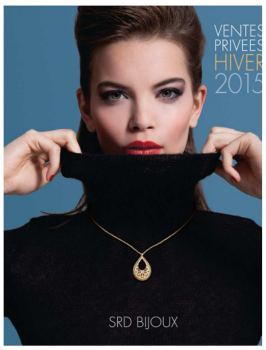

SRD BIJOUX

50 % DE REMISE
SUR LES 2 CATALOGUES

Etablissement :

NOM et Prénom	N° de page	Référence	Taille	Quantité	Total

Les commandes doivent parvenir au CED
au plus tard le jeudi 5 mars 2015

N'oubliez pas,
vous pouvez également consulter
ces catalogues sur notre blog
CED ADAPEI 61

Comité d'Entreprise Départemental - 21, Rue des Capucins Appartement 34 - 61000 ALENCON
Tél : 02.33.82.67.62
E-Mail : cce-adapei-61@wanadoo.fr

Le 12/02/15