Invitation

L'inauguration aura lieu le vendredi 18 mai à 18h00.

La bibliothèque de Vigy organise

une exposition au goût d'aventure

~ du 18 au 30 mai 2012 ~

Les illustratrices Anne Bronner, Claire Pelosato et Laurence Schluth présentent aquarelles et croquis réalisés au cours d'une randonnée en vélo dans le Parc Naturel Régional de Lorraine. Vous découvrirez le patrimoine architectural, les traditions, la faune et la flore de ce parc.

Livres et documents seront mis à votre disposition pour vous permettre d'organiser vos randonnées cyclistes et pédestres dans le Parc Régional et en Lorraine.

L'exposition sera accessible aux heures d'ouverture de la bibliothèque.

ATELIER «Carnet de voyage»

Dans le cadre de l'exposition, la bibliothèque, en partenariat avec Claire Pelosato, aquarelliste, propose aux enfants un atelier « Carnet de voyage »

mercredi 23 mai 2012 de 14h00 à 16h00.

Après une courte promenade, ils esquisseront avec l'aide de l'artiste la première page de leur carnet de voyage.
Un beau projet pour apprendre à regarder et à garder en mémoire avec pinceaux et couleurs...

L'atelier s'adresse aux enfants de 8 à 10 ans. Le nombre de participants est limité à 15. Inscription à la bibliothèque avant le 22 mai 2012.

Bibliothèque Municipale de Vigy
Tél : 03 87 77 05 36
bibliotheque.municipale.vigy@wanadoo.fr

Parc naturel régional de Lorraine

Exposition

CARNET DE VOYAGE à vélo

Scénographie
& dessins originaux

Anne Bronner
Laurence Schluth
Claire Pelosato

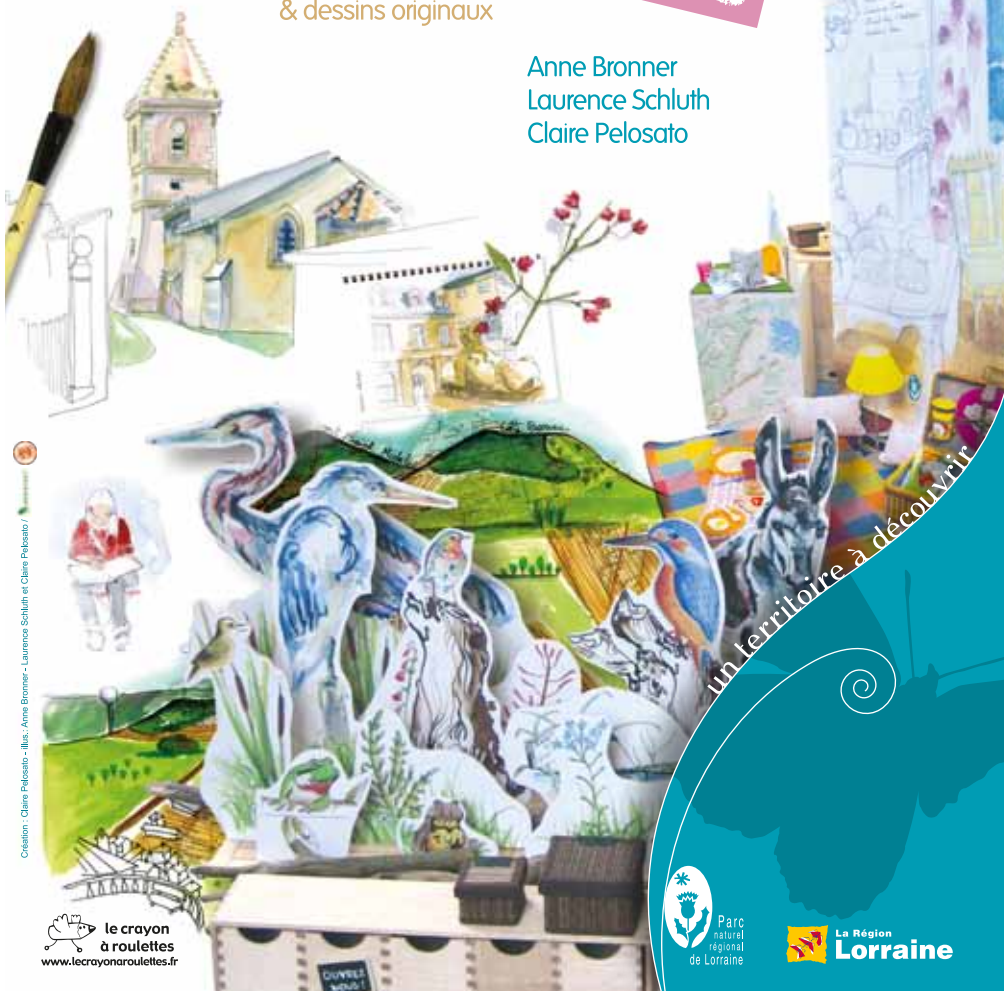

un territoire à découvrir

Création : Claire Pelosato - Illus. : Anne Bronner - Laurence Schluth et Claire Pelosato

le crayon à roulettes
www.lecrayonaroulettes.fr

Parc naturel régional de Lorraine

La Région Lorraine