NOEL DE BRESSE

Harmonisation : Bernard Bouillon ***Folklore français***

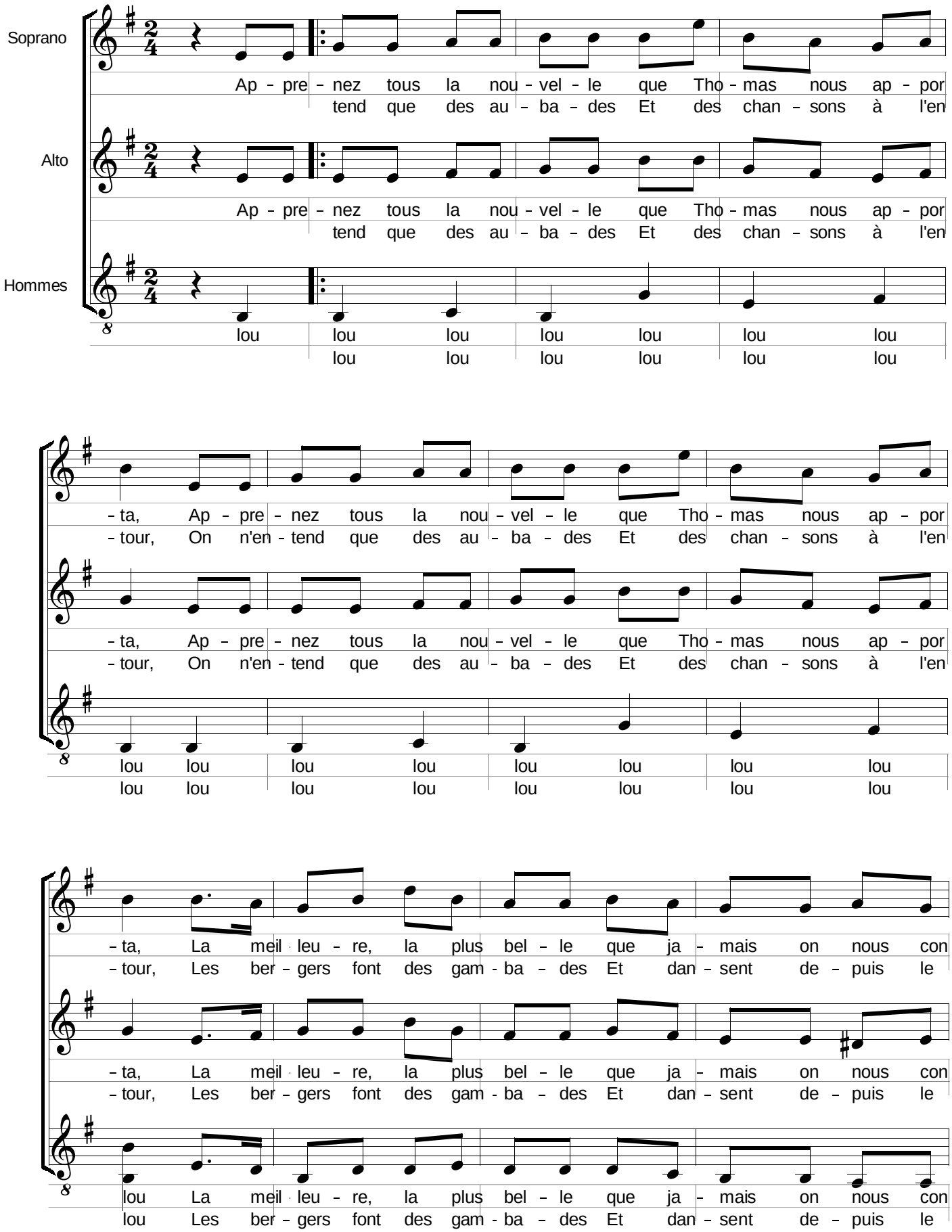

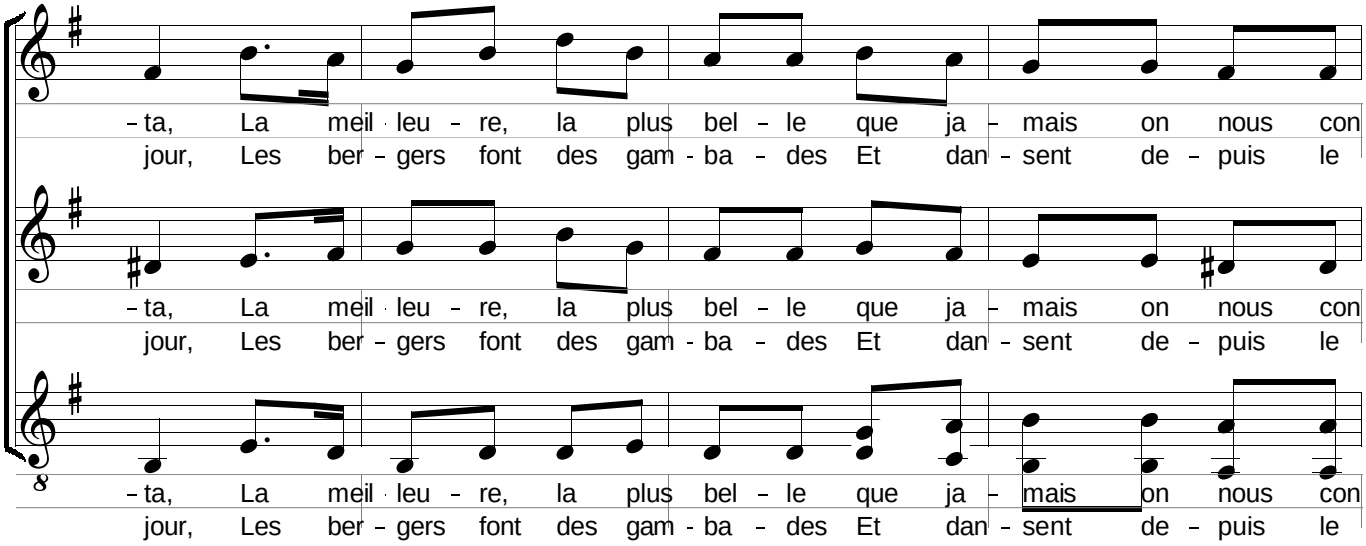

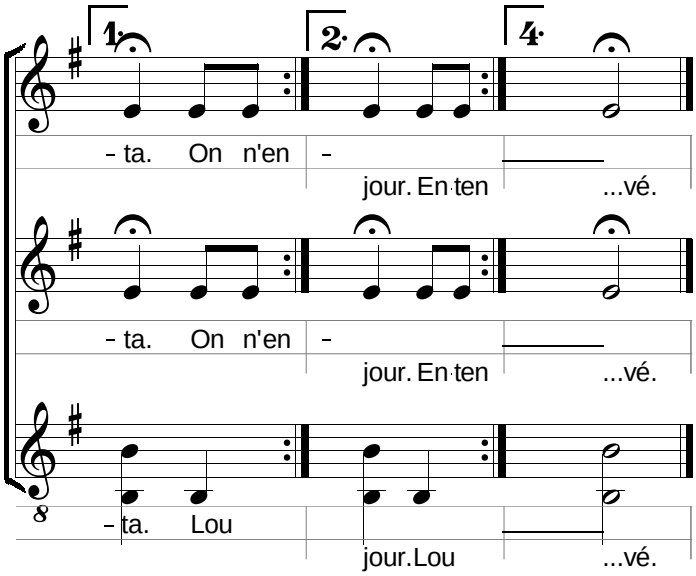

1. Apprenez tous la nouvelle Que Thomas nous apporta (bis)
La meilleure, la plus belle Que jamais on nous conta (bis)

2. On n'entend que des aubades Et des chansons à l'entour (bis)
Les bergers font des gambades Et dansent depuis le jour (bis)

3. Entendez-vous ce bruit d'ailes Qui se mêle à votre chant (bis)
Tous les oiselets du monde Sont venus en cet instant (bis)

4. Que nos voix vous accompagnent, Beaux oiseaux, doux oiselets (bis)
Et que notre chant s'élève Car Noël est arrivé (bis)