

damier part 3

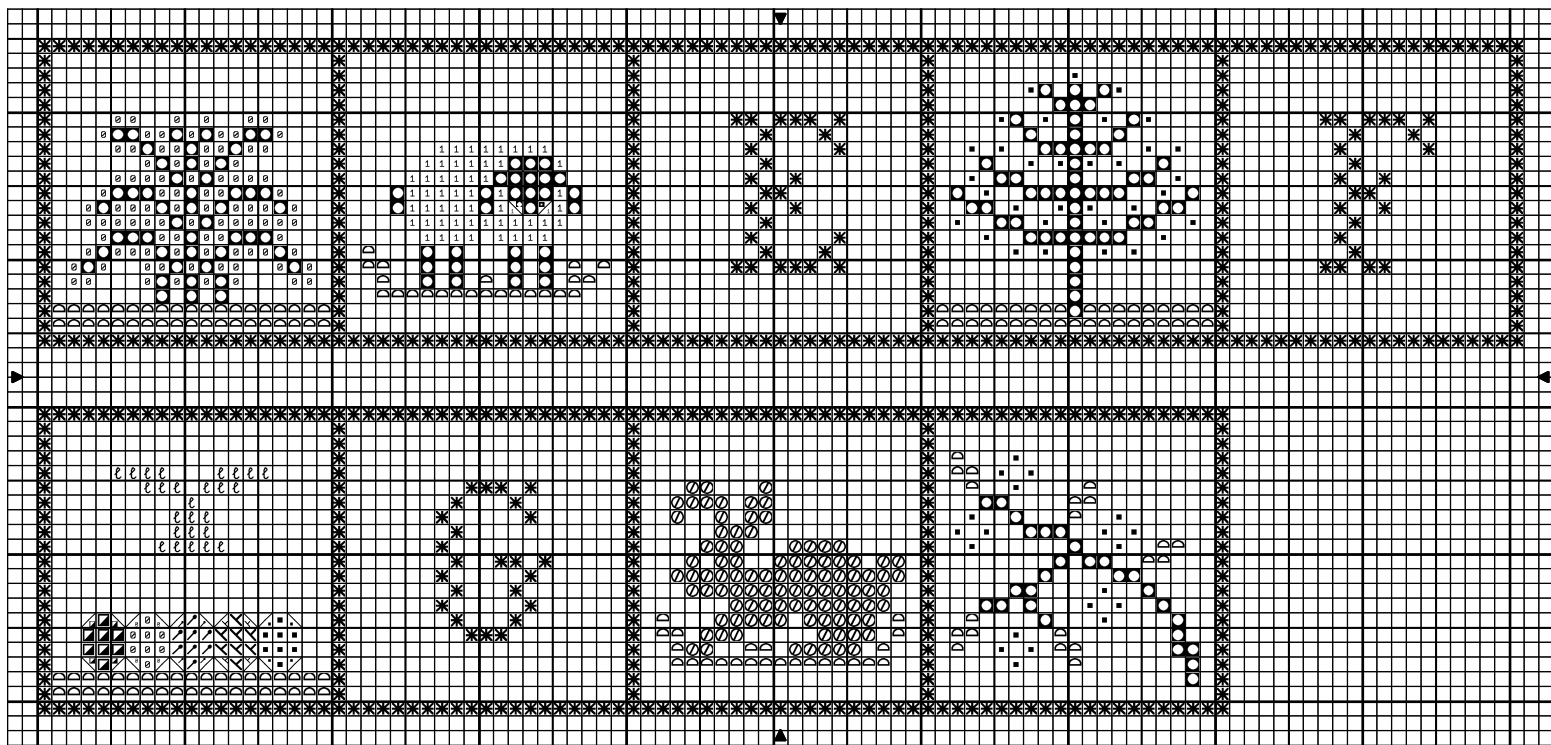

damier part 3



Rose nacré cl

DMC

224



Rose nacré fc

3721



Rouge fc

304



Bleu passé tr cl

3752



Jaune vert cl

733



Or passé cl

3822



Grège tr tr fc

3790



Jaune my

743



Orange chaud my

721



Ecru

ECRUT



Marron tr cl

435



Moka tr fc

3031

Dessiné par: Maryse©