

ferpect.net



L'EXTENSION S'INSRIT ENTRE LES LIGNES DE NIVEAU

Casa diaz

> - Jérémie Koempgen

Calendrier : Avant projet 2004
Client : Jaques Diaz, Diego Diaz
Lieu : Villanueva del Rosario, Espagne
Colaborateur : Marianne Richardot
Budget : 110.000 €
Taille : 90 m²

Les Enjeux

Il s'agit de concevoir une annexe à une villa existante en fond de parcelle. Le terrain domine une petite vallée, juste hors de la limite bâtie du village, incitant à fondre l'intervention dans son contexte paysagé.

Le Projet

Utilisant le dénivelé en fond de parcelle, l'extension de la maison Diaz vient se loger « sous » le jardin, répondant ainsi à la demande d'intimité de son futur habitant - le fils Diaz. C'est un patio paysager où la vue, cadrée par les murs latéraux blanchis à la chaux, glisse sur la pente végétale du garage. L'unique façade - Sud - de l'extension, est protégée du soleil par une double peau mobile qui assure l'ombre à toute heure de la journée. Le projet met en valeur le dénivelé du terrain, basant la restructuration du jardin sur un parcours d'eau, depuis le puits existant jusqu'à la piscine.

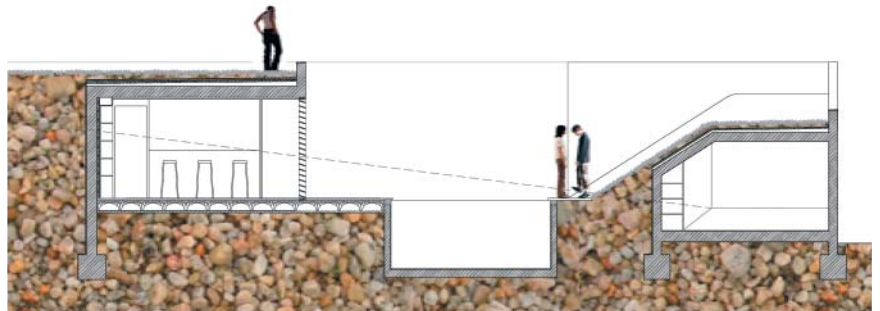

LE CHEVAUCHEMENT DES PLANS ET DES ELEMENTS EAU/BOIS/GAZON DEFINISSENT DES ESPACES-FILTRE D'ENTRE DEUX

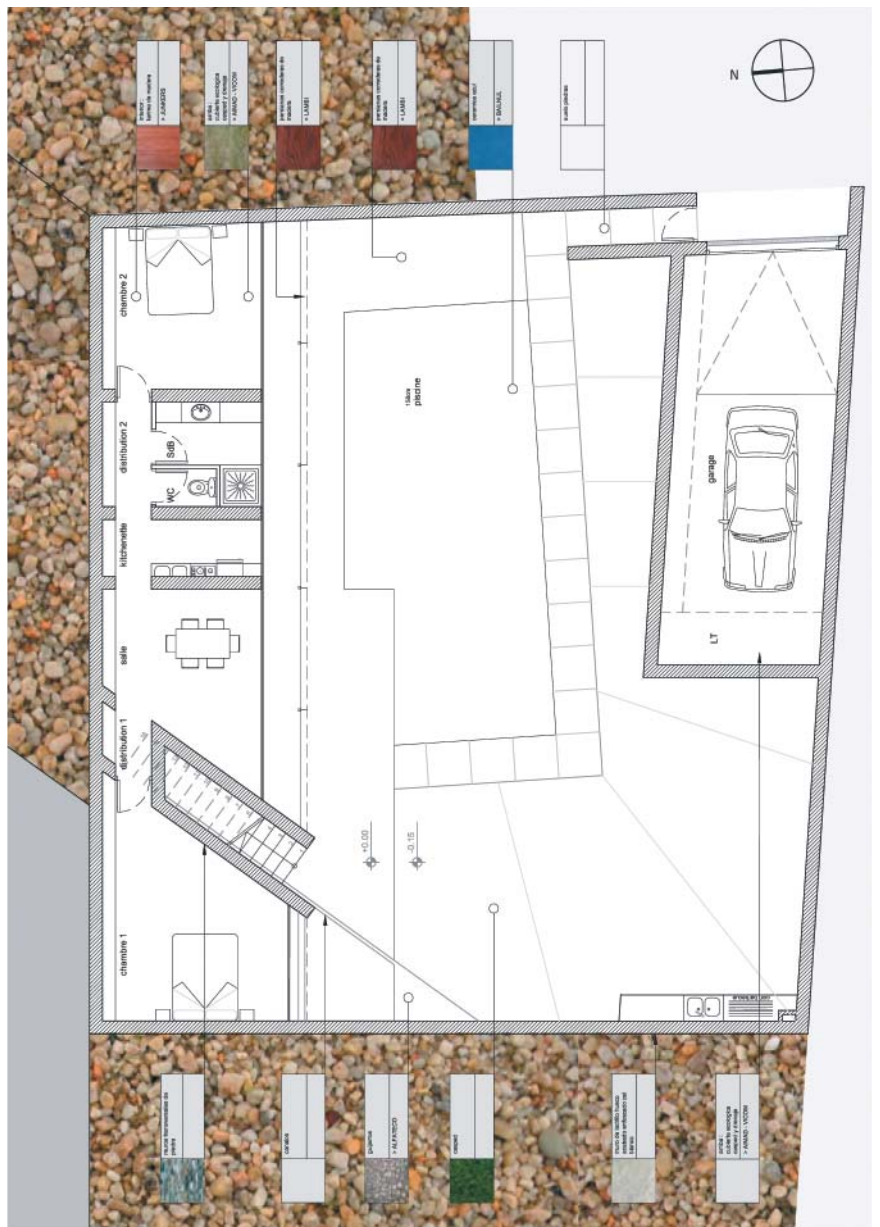

UNE FAILLE DANS CETTE NOUVELLE TOPOGRAPHIE RELIE LES JARDINS EN ACCOMPAGNANT LE PARCOURS D'EAU

