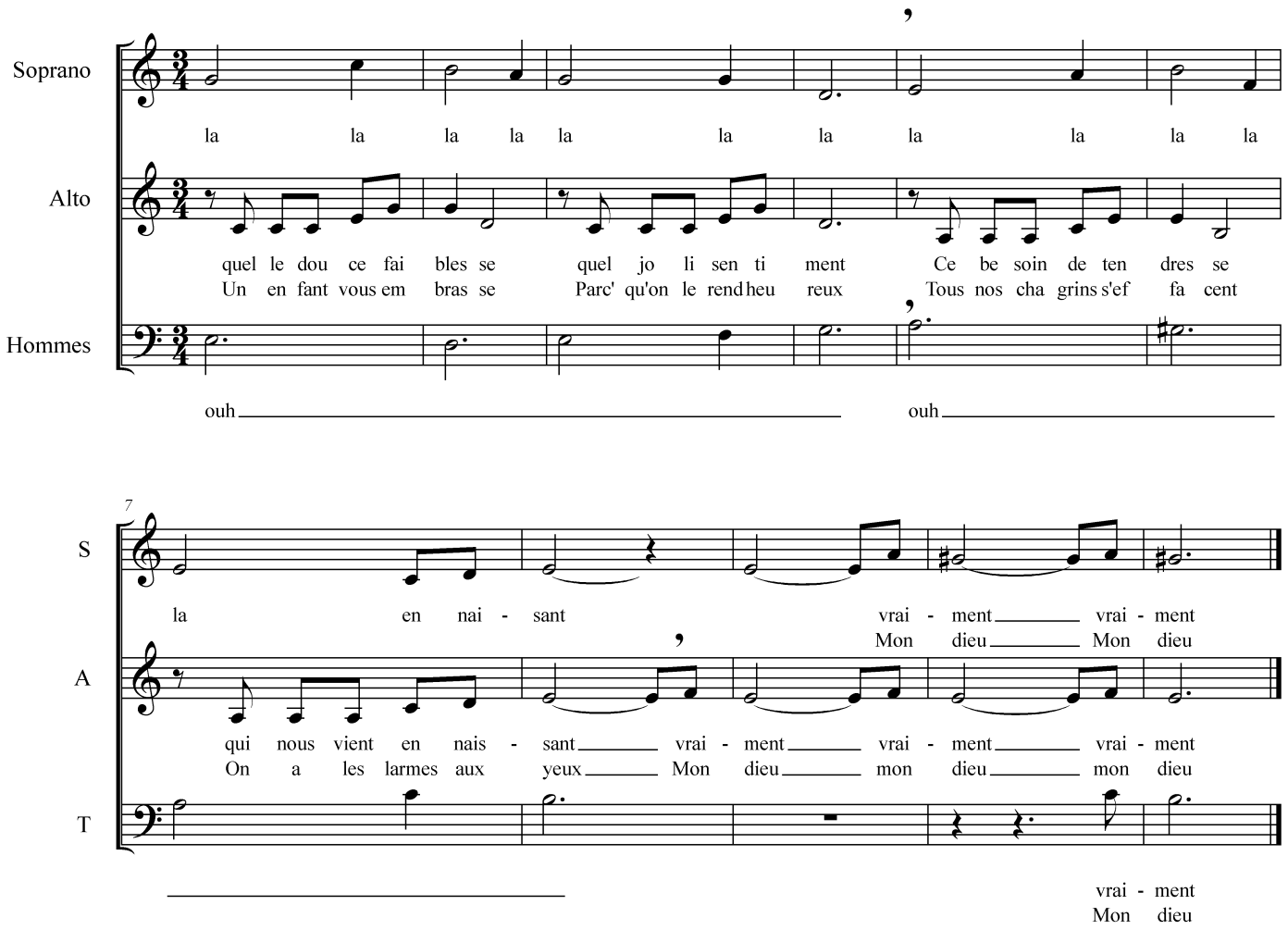

On peut vivre sans la gloire
Qui ne prouve rien
Etre inconnu dans l'histoire
Et s'en trouver bien
Mais vivre sans tendresse
Il n'en est pas question
Non, non, non, non
Il n'en est pas question

Quelle douce faiblesse
Quel joli sentiment
Ce besoin de tendresse
Qui nous vient en naissant
Vraiment, vraiment, vraiment

Dans le feu de la jeunesse
Naissent les plaisirs
Et l'amour fait des prouesses
Pour nous éblouir
Oui mais sans la tendresse
L'amour (on) ne serait rien
Non, non, non, non
L'amour ne serait rien

Un enfant vous embrasse
Parc' qu'on le rend heureux
Tous nos chagrins s'effacent
On a les larmes aux yeux
Mon Dieu, mon Dieu, mon Dieu...

Dans votr' immense sagesse
Immense ferveur
Faites donc pleuvoir sans cesse
Au fond de nos cœurs
Des torrents de tendresse
Pour que règne l'amour
Rè-gne l'a-mour
Jusqu'à la fin des jours